RandoM

Rittor Music

Vol.16

Take Free

しらべてみる？

GUITAR MAGAZINE SPECIAL FEATURE SERIES RittorMusicMook RittorMusic

アベフトシ

thee michelle gun elephant

**我々は語り継がなければならない。
あなたというギタリストがいたことを。
永久保存版、
アベフトシのすべて。**

NOW
ON SALE

定価：2,310円（本体2,200円＋税5%）
A4変型判／128P
ISBN 978-4-8456-1894-1

初版限定 綴じ込みポスター付き

SPECIAL ARCHIVE INTERVIEW
ギター・マガジンに掲載された膨大なインタビューを集大成

PHOTO HISTORY
貴重な写真でたどるヒストリー

GUITAR & EQUIPMENT
ギター＆機材コレクション

MEMORIAL MESSAGE
アベフトシへのメッセージ

DISCOGRAPHY
GUITAR SCORES
etc...

ミッシェル・ガン・エレファントのギタリストとして、マシンガンのようなカッティングで多くのロック・ファンを熱狂の渦に叩き込んだアベフトシ。本書は'09年に43歳の若さでこの世を去った彼の足跡をたどるアーティスト・ブックだ。ギター・マガジンに掲載されたデビュー時からのアーカイブ・インタビューを始め、貴重な写真でたどるフォト・ヒストリー、盟友チバユウスケが語り下ろした哀悼メッセージ、親交のあったミュージシャンから寄せられたリスペクトの言葉、愛用機材の解説、プレイの真髄に迫ったギター・スコアなど、永久保存版の内容となっている。作品に刻み込まれたプレイの数々は、今なお圧倒的な熱量をもって人々の心を震わせる…。だからこそ、我々は語り継がなければならない。あなたというギタリストがいたことを。

お問い合わせ
&ご購入は
http://www.rittor-music.co.jp/store/
03-5213-9296（平日10時～12時、13時～17時30分）
e3@rm-store.jp へ空メールを送信、もしくは http://rm-store.jp にアクセス
※iPhone/Androidなどスマートフォンに対応しています。
RittorMusic
www.rittor-music.co.jp

DVDなら“観て”学べる!
期間限定でお得なキャンペーンも開催中~!!

楽器の上達において、一番の近道は手とり足とり教えてもらうこと。だけど、近くにミュージックスクールはないし、あったとしてもいきなり体験入学に行くのも、なんだかちょっと勇気がいるなぁ……と悩んでいる、キミ！　そんなキミには、教則DVDが絶対にオススメだ。

名うてのレッスンのプロ達がキミの学びたいテーマごとに、キミのペースで(スロー&スキップ)、何度でも(リピート)、懇切丁寧にレクチャーしてくれるなんて、素晴らしいじゃないか！　でも、いったい何を買ったら良いかも分からない、というキミのために、今回は2010年度の教則DVD売上げランキングを一挙に公開しよう。この売上げランキングを参考に、自分にピッタリの1本を見つけてみては？

ちなみに下記の教則DVDは全国の楽器店、大型書店で購入可能だが、もし見つからない場合は、リットーミュージックの直販サイト、リットーミュージックスクウェア&モバイルショップで購入も可能だ。

ちなみに同サイトでは今、期間限定でセールを開催中なので、普段は手の届かないDVDも特別価格にてゲットできるぞ。しかもまとめて購入すると特典もついてくるという嬉しいニュースも。まずはアクセスしてみよう。

●リットーミュージックスクウェア
http://rittor-music.co.jp/store/

■ギター部門

第1位：ギタリストのための演奏能力開発エクササイズ
第2位：ギタリストのための演奏能力開発エクササイズ2
第3位：ギタリストのための演奏能力開発エクササイズ4
第4位：ドカンと上達！ギター・ソロの「作り方」と「弾き方」
第5位：速弾きがうまくなる理由ヘタな理由

第1位
第2位
第3位
第4位

第5位

■アコースティック・ギター部門

第1位：ハイテク・アコギ奏法
第2位：アコースティック・ギタリストのための
　　演奏能力開発エクササイズ
第3位：究極のアコギ練習DVD
第4位：オープン・チューニング&フィンガー・ピッキング
第5位：フィンガースタイルで弾くソロ・ギター名曲集

第1位

第2位
第3位
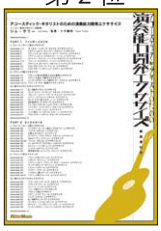
第4位

第5位

■ベース部門

第1位：自在にあやつるベース・ライン
第2位：ベーシストのための演奏能力開発エクササイズ
第3位：すぐ弾けるジャズ・ベース
第4位：ベーシストのための演奏能力開発エクササイズ2
第5位：グイグイ上達！究極のベース練習DVD

第1位

第2位
第3位

第4位
第5位

■ドラム部門

第1位：神保彰／ソロ・ドラム・パフォーマンス8
　　～どてっとエクササイズ
第2位：ドラマーのための演奏能力開発エクササイズ2
第3位：ドラマーのための演奏能力開発エクササイズ3
第4位：基礎から叩くドラム・コー／石川直
第5位：神保彰／ソロ・ドラム・パフォーマンス7
　　～シャドウ・エクササイズ

第1位 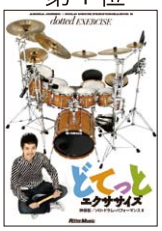

第2位
第3位
第4位

第5位

ギタリストの冬遊び

弾きこもりでもいい！心も身体もあったまるギターのしらべ

とにかく外に出るのに気合いが要るこの季節。部屋でできることといえば、ひとりギターをつま弾くことくらい……。それならば、カッコ良くソロ・アレンジされた有名曲を弾いてみない？　ここでは人気のCD付き楽譜集「しらべ」シリーズから少しだけその名曲をご紹介。今年の冬は、ギターのしらべであったかくなろう！

愛されて続けて14年！
累計70万部を超える
マンモス・スコア「しらべ」シリーズ

Q.「しらべ」シリーズって？

誰もが知っている有名曲を、1種類の楽器で演奏するためにアレンジされたCD付き楽譜集です。1997年2月、第一弾として『ソロ・ベースのしらべ』が産声をあげると、2000年11月には待望のギター版『ソロ・ギターのしらべ』が登場し大ヒットを記録。以降、スタンダード、ロック、ジャズ、ブルース、クラシック、ボサ・ノヴァ、映画音楽、童謡／唱歌、民謡など、あらゆるジャンル／カテゴリーから「しらべ」シリーズが誕生！　扱う楽器の種類も増え、ベース、アコースティック・ギターにとどまらず、エレクトリック・ギター、ウクレレ、ピアノ、サックス、クラリネット、フルート、ヴァイオリンなどなど、現在までに改訂を含め42種類の楽譜集を出版（DVD版は4種類発行）。累計発行部数が70万部を超えながらも、今なお多くのプレイヤーから支持を集める国民的CD付き楽譜集なのです。

これぞソロ・ギターと言えるアレンジ！

「ルパン三世のテーマ’78」大野雄二

このスコアに収録▶▶
『ソロ・ギターのしらべ』
税込定価：2,100円
ISBN：978-4-8456-0568-2

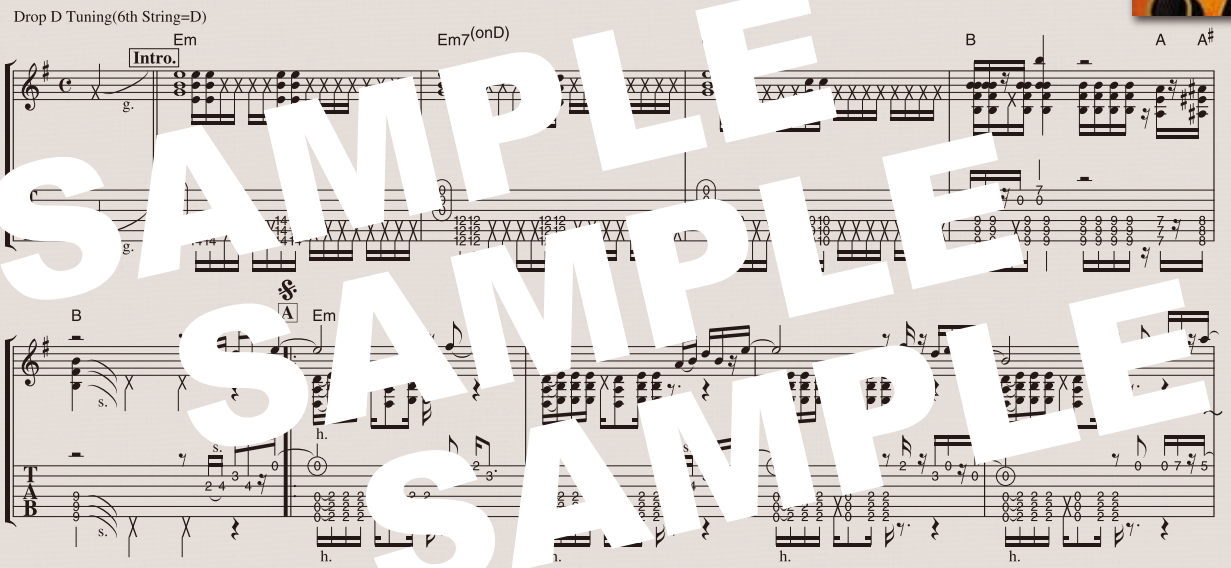

SAMPLE SAMPLE SAMPLE

『ルパン三世のテーマ'78』（作曲：大野 雄二）
©1978 by NIPPON TELEVISION MUSIC CORPORATION & TMS MUSIC CO.,LTD

PLAY POINT イントロのストローク、メロディと伴奏の掛け合いなど、難度の高いアレンジとなっている。

ロック史上に残る名曲の出だしをギター1本で

「ホテル・カリフォルニア」イーグルス

このスコアに収録▶▶
『ソロ・ギターのしらべ　至高のスタンダード篇』
税込定価：2,100円
ISBN：978-4-8456-0715-0

SAMPLE SAMPLE SAMPLE

HOTEL CALIFORNIA
Words & Music by Don Felder, Glenn Frey, Don Henley
©1976 by FINGERS MUSIC/RED CLOUD MUSIC/WOODY CREEK MUSIC
All rights reserved. Used by permission.
Print rights for Japan administered by YAMAHA MUSIC PUBLISHING, INC.

PLAY POINT アルペジオは、指弾きが苦手な人でも弾きやすいだろう。×印はブリッジを叩く。

日本のフュージョンの代名詞的な曲をピック弾きで

「BLUE LAGOON」高中正義

このスコアに収録▶▶
『DVD&CD付き ジャズ・ギターのしらべ2』
税込定価：3,045円
ISBN：978-4-8456-1745-6
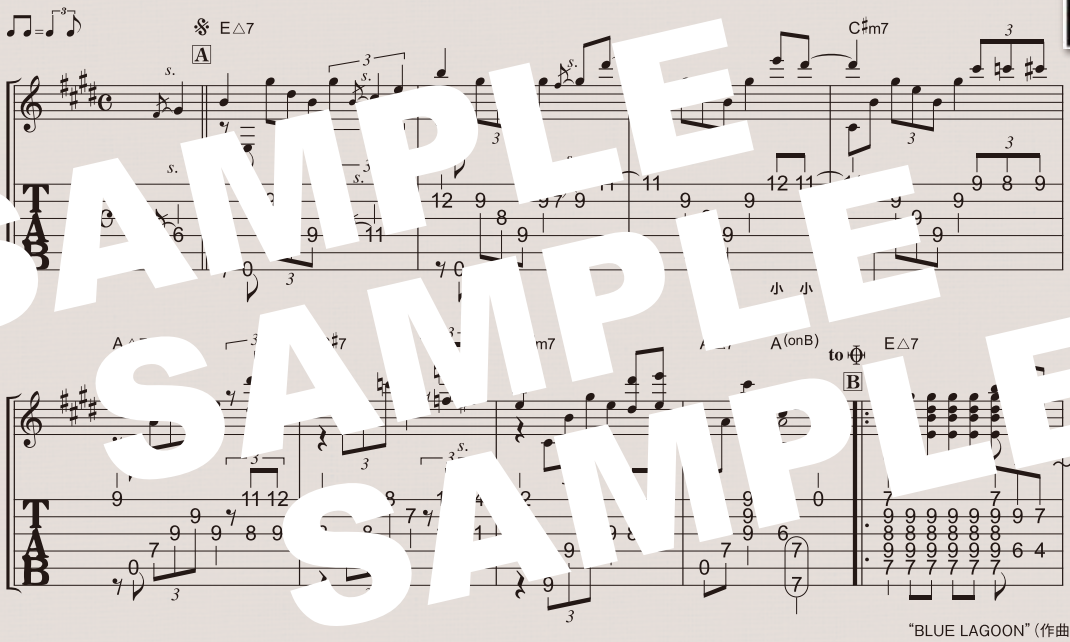
SAMPLE SAMPLE SAMPLE

"BLUE LAGOON"（作曲：高中正義）
©1979 by LAGOON MUSIC

PLAY POINT テンポを落とし、跳ねたリズムにしているので、web（http://www.rittor-music.co.jp）の試聴コーナーを要チェック。

数々のカバーが存在するブルース・スタンダード

「フーチー・クーチー・マン」マディ・ウォーターズ

このスコアに収録▶▶
『ブルース・ギターのしらべ　伝説のスタンダード編』
税込定価：2,100円
ISBN：978-4-8456-1674-9

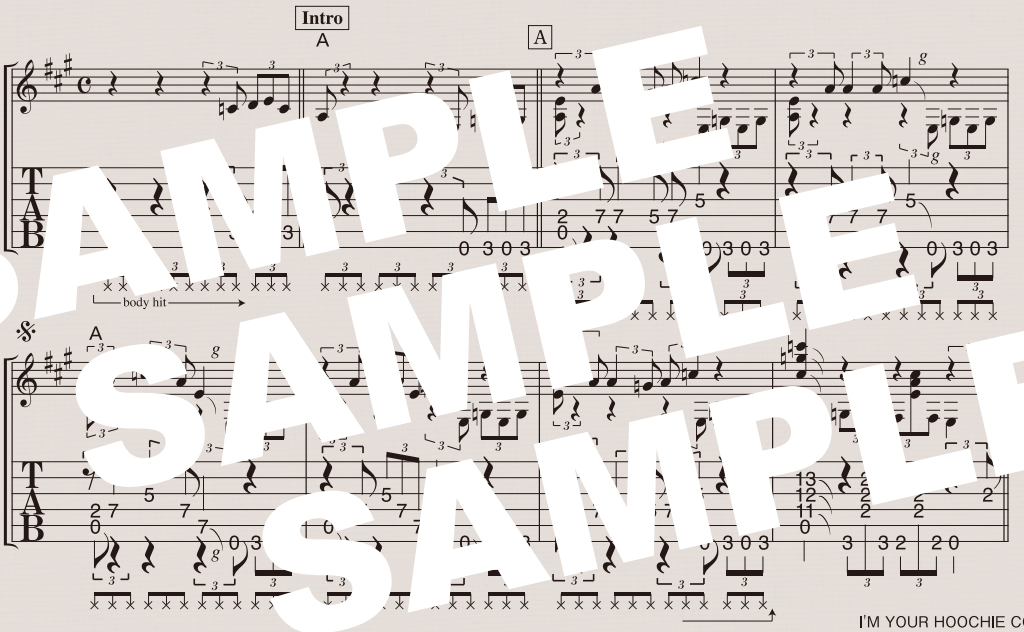

SAMPLE SAMPLE SAMPLE

I'M YOUR HOOCHIE COOCHIE MAN
Words & Music by Willie Dixon
©1957(renewed 1985) HOOCHIE COOCHIE MUSIC　The rights for Japan assigned to Fujipacific Music Inc.

PLAY POINT タブ譜下の×印は、右手の人差指～薬指の先でボディを叩く。ピッキングは親指が担当。

タンゴの代名詞と称される、ロドリゲス作曲の名曲

「ラ・クンパルシータ」ヘラルド・エルナン・マトス・ロドリゲス

このスコアに収録▶▶
『クラシック・ギターのしらべ』
税込定価：2,100円
ISBN：978-4-8456-0739-6

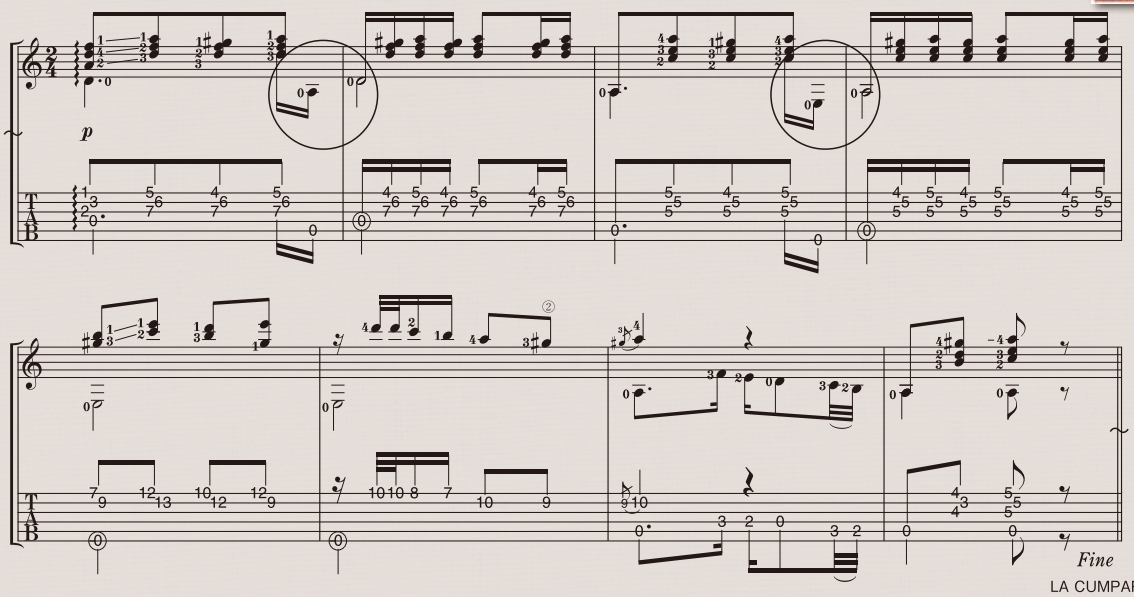

LA CUMPARSITA
Music by Matos Rodriguez

PLAY POINT ○印の2カ所は開放弦のため、弾いた指を戻し気味にして、親指の側面で消音させる。

ギター・インストの名演をジャズ・アレンジで

「哀しみの恋人達」ジェフ・ベック

このスコアに収録▶▶
『エレクトリック・ギターのしらべ』
税込定価：2,100円
ISBN：978-4-8456-1494-3
※本曲は『エレクトリック・ギターのしらべ』第3版より掲載。

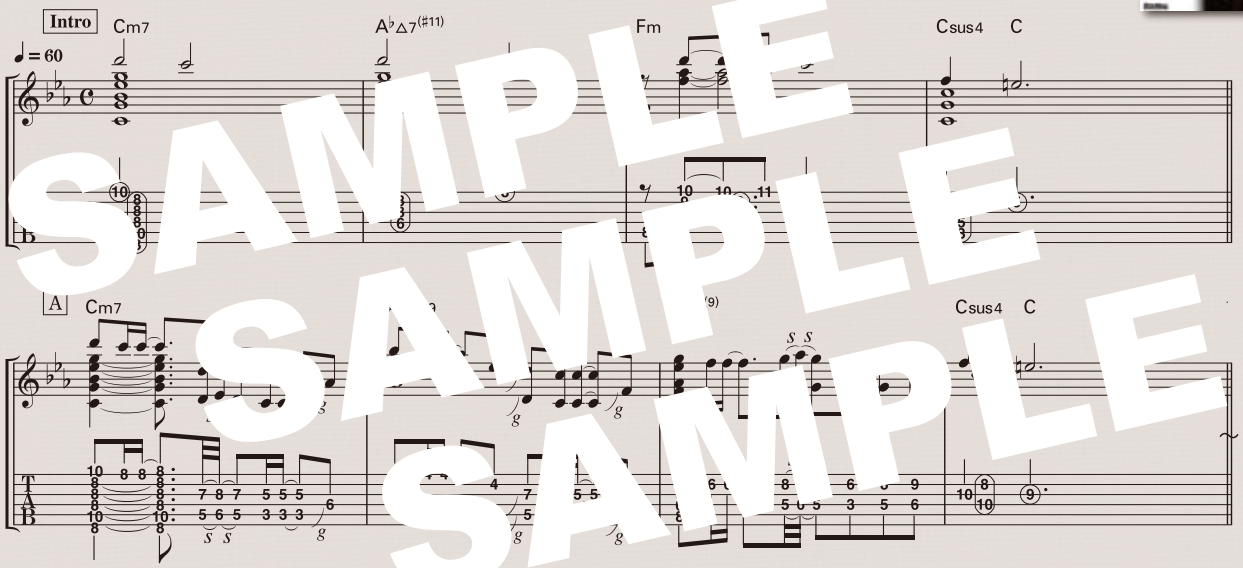

SAMPLE SAMPLE SAMPLE

'CAUSE WE'VE ENDED AS LOVERS（悲しみの恋人達）
Words & Music by Stevie Wonder
©1974, 1975 by Jobete Music Co., Inc. and Black Bull Music, Inc. Assigned for Japan to Taiyo Music, Inc. Authorized for sale in Japan only

PLAY POINT すべてピックだけで演奏可。弦をまたぐオクターブ奏法は、弾かない弦のミュートをしっかり！

GUITAR SCORE GUIDE しらべ series 25

全スコアCD付き

※『DVD&CD付き ジャズ・ギターのしらべ2』はDVD&CD付きです。

“俺が弾きたいのはこの曲じゃな〜い!”という人も心配不要。ギター版「しらべ」シリーズはなんと全25作品もそろっているので、次のガイドから弾きたい曲が見つかる可能性はかなり高い。“コレ、どんな曲だっけ?”という場合も大丈夫。HP上では試聴も可能だ!

送料無料で
即ゲットできちゃう!
http://www.rittor-music.co.jp/default.htm

ソロ・ギターのしらべ

CD付き

●チェンジ・ザ・ワールド●ブルー・アイズ・ブルー●クロスロード●雨を見たかい●ボヘミアン・ラプソディ●イエスタデイ●レット・イット・ビー●ヘイ・ジュード●イマジン●イエスタデイ・ワンス・モア●トップ・オブ・ザ・ワールド●遥かなる影●サウンド・オブ・サイレンス●エンターテイナー●デイ・ドリーム・ビリーバー●サマータイム●スタンド・バイ・ミー●主よ人の望みの喜びよ●ボレロ●夢路より●展覧会の絵●見つめていたい●TSUNAMI●きよしこの夜●グリーンスリーヴス●クリスマス・イブ●ルパン三世のテーマ'78●テクノポリス●枯葉●energy flow

著者:南澤大介　税込定価:2,100円
ISBN:978-4-8456-0568-2　<全30曲収録>
DVD版あり

ソロ・ギターのしらべ 至高のスタンダード篇

CD付き

●ヘイ・ヘイ●スウィート・ホーム・シカゴ●ストーン・フリー●哀愁のヨーロッパ●哀しみの恋人達●ホテル・カリフォルニア●悲しみのアンジー●ロング・トレイン・ランニン●ゲット・イット・オン●ハード・デイズ・ナイト●ユア・ソング●オネスティ●アローン・アゲイン●ウィー・アー・オール・アローン●アイム・ノット・イン・ラヴ●青い影●ダンシング・クイーン●タイム・アフター・タイム●メリー・クリスマス・ミスター・ローレンス●サンタが街にやってくる●ハッピー・バースデイ・トゥ・ユー●結婚行進曲●太陽にほえろ!のテーマ●明日があさって上を向いて歩こう●ダイヤモンド・ヘッド●くるみ割り人形●虹の彼方に●星に願いを●我が心のジョージア●スターダスト●フライ・ミー・トゥ・ザ・ムーン

著者:南澤大介　税込定価:2,100円
ISBN:978-4-8456-0715-0　<全34曲収録>
DVD版あり

ソロ・ギターのしらべ 無上のクラシック・スタンダード篇

CD付き

●ノクターン第2番●別れの曲●エリーゼのために●悲愴●トルコ行進曲●トロイメライ●ジムノペディ●愛のあいさつ●ユーモレスク●亜麻色の髪の乙女●亡き王女のためのパヴァーヌ●メイプル・リーフ・ラグ●「四季」より「春」●G線上のアリア●アイネ・クライネ・ナハトムジーク●交響曲第40番●ラデツキー行進曲●美しき青きドナウ●ハンガリー舞曲第5番●『アルルの女』より「ファランドール」●『カルメン』より「アラゴネーズ」●白鳥の湖●『ペール・ギュント』より「朝」●モルダウ●白鳥●『タイス』より「瞑想曲」●威風堂々●クシコス・ポスト●♡アヴェ・マリア●セレナード●アイーダ●おまえがほしい

著者:南澤大介　税込定価:2,100円
ISBN:978-4-8456-1278-9　<全32曲収録>

ソロ・ギターのしらべ 官能のスタンダード篇

CD付き

●ビフォー・ユー・アキューズ・ミー●オーヴァー・ザ・レインボウ●ヘイ・ジョー●むなしい恋●パリの散歩道●ならず者●伝説のチャンピオン●ツイスト・アンド・シャウト●ロックン・ロール・オール・ナイト●アフリカ●ミス・ア・シング●スモーク・オン・ザ・ウォーター●明日に架ける橋●スカボロー・フェア●パフ●きみの友だち●ウーマン●素直になれなくて●ウィザウト・ユー●ラヴィン・ユー●愛はかげろうのように●マイ・ハート・ウィル・ゴー・オン●SUMMER●青春の輝き●ダンス・ウィズ・ミー●イフ●トゥ・ビー・ウィズ・ユー●銀河鉄道999●世界に一つだけの花●地上の星●暴れん坊将軍

著者:南澤大介　税込定価:2,100円
ISBN:978-4-8456-0969-7　<全31曲収録>
DVD版あり

ソロ・ギターのしらべ 至極のクラシック・スタンダード篇

CD付き

●ツァラトゥストラはかく語りき●新世界より●婚礼の合唱●前奏曲第7番●メヌエット●猫ふんじゃった●月光●シシリエンヌ●ラ・カンパネラ●ダッタン人の踊り●ワシントン・ポスト●ピカデリー●軍隊行進曲●ゴリウォーグのケークウォーク●交響曲第25番●驚愕●『ペールギュント』より「山の魔王の宮殿にて」●木星●プロムナード●こびと●古城●プロムナード2●バーバ・ヤーガの小屋●キエフの大門

著者:南澤大介　税込定価:2,100円
ISBN:978-4-8456-1495-0　<全24曲収録>

ソロ・ギターのしらべ 法悦のスタンダード篇

CD付き

●ワンダフル・トゥナイト●ベル・ボトム・ブルース●雨の日と月曜日は●オーヴァージョイド●グッバイ・イエロー・ブリック・ロード●素顔のままで●ホワイト・ルーム●スプーンフル●キー・トゥ・ザ・ハイウェイ●レモン・ソング●ジャンプ●ロザーナ●ニュー・キッド・イン・タウン●言い出せなくて●ザ・ローナー●セパレイト・ウェイズ●ハイウェイ・スター●ロンリー・ハート●SHININ' YOU, SHININ' DAY●ラジオ・スターの悲劇●シー●サーフサイド・フリーウェイ●君の瞳に恋してる●木綿のハンカチーフ●ルーム335●キャプテン・カリブ●渚・モデラート●トゥルース●スター・ウォーズ●第三の男●ある愛の詩●キューティーハニー●ラガマフィン

著者:南澤大介　税込定価:2,100円
ISBN:978-4-8456-1130-0　<全33曲収録>

ソロ・ギターのしらべ 悦楽の映画音楽篇

CD付き

●ゴッドファーザー 愛のテーマ●白い恋人たち●雨にぬれても●ひまわり 愛のテーマ●シャレード●ニュー・シネマ・パラダイス愛のテーマ●スパイ大作戦のテーマ●ターミネーター2〜メインタイトル●炎のランナー●少年時代●新・仁義なき戦いのテーマ●男はつらいよ●ウィリアム・テル序曲●おもちゃの兵隊のマーチ●天国と地獄●グノシェンヌ●マンドリン協奏曲●ティアーズ・イン・ヘヴン●ラスト・ワルツ●ラ・バンバ●ワイルドで行こう●メロディ・フェア●ミセス・ロビンソン●宇宙戦艦ヤマト●ルパン三世その2●タッチ●テルーの唄●モンキー・マジック●必殺!●いとしのレイラ

著者:南澤大介　税込定価:2,100円
ISBN:978-4-8456-1359-5　<全30曲収録>

ソロ・ギターのしらべ 至上のジャズ・アレンジ篇

CD付き

●イン・ザ・ムード●ワーク・ソング●テイク・ファイヴ●モーニン●オール・オブ・ミー●明るい表通りで●アイ・ガット・リズム●A列車で行こう●酒とバラの日々●サテン・ドール●マイ・フェイヴァリット・シングス●ナイト・アンド・デイ●誰かに見られてる●波(ウェイヴ)●イパネマの娘●モナ・リザ●いつか王子様が●ラウンド・ミッドナイト●いそしぎ●時のたつまま●ムーンライト・セレナーデ●恋に落ちた時●アンフォゲッタブル●ルパン三世のテーマ'80●スターティング・オーヴァー●ジングル・ベル●もみの木●11PMのテーマ●スモーキー●ノーバディ・ノウズ・ユー●マイナー・スウィング●スペイン

著者:南澤大介　税込定価:2,100円
ISBN:978-4-8456-0823-2　<全34曲収録>
DVD版あり

ソロ・ギターのしらべ 天上の映画音楽篇2

CD付き

●ロッキーのテーマ●ジェームズ・ボンドのテーマ●スティン・アライヴ●燃えよドラゴン●21世紀のスキッツォイド・マン●オー・プリティ・ウーマン●涙そうそう●22才の別れ●Gメン'75のテーマ●いい日旅立ち●元気を出して●青春の影●ライド・オン・タイム●翔べガンダム●残酷な天使のテーゼ●ひょっこりひょうたん島●崖の上のポニョ●カヴァティーナ●交響曲第七番●軍艦行進曲●春の海●ラジオ体操第一●「くるみ割り人形」より●小序曲●アラビアの踊り●行進曲●こんぺいとうの踊り●トレパック●中国の踊り●あし笛の踊り●花のワルツ●リチュアル・ダンス

著者:南澤大介　税込定価:2,100円
ISBN:978-4-8456-1689-3　<全31曲収録>

ソロ・ギターのしらべ スタジオジブリ作品集 ~風の谷のナウシカから崖の上のポニョまで

CD付き

●風の谷のナウシカ〜オープニング●ナウシカ・レクイエム●鳥の人〜エンディング●風の谷のナウシカ●スラッグ渓谷の朝●シータの決意●君をのせて●さんぽ●おかあさん●風のとおり道●まいご●となりのトトロ●はにゅうの宿●晴れた日に…●ルージュの伝言●海の見える街●身代りジジ●やさしさに包まれたなら●メイン・テーマ●おもひでぽろぽろ●愛は花、君はその種子●さくらんぼの実る頃●帰らざる日々●時には昔の話を●エンゲルス・ツィマー(天使の部屋)●カントリー・ロード●もののけ姫●アシタカとサン●アシタカせっ記●ひとりぼっちはやめた●あの夏へ●いつも何度でも●風になる●人生のメリーゴーランド●世界の約束●テルーの唄●崖の上のポニョ

著者:南澤大介　税込定価:2,100円
ISBN:978-4-8456-1781-4　<全37曲収録>

クラシック・ギターのしらべ

CD付き

●サンバースト●カヴァティーナ●オーバー・ザ・レインボウ(オズの魔法使い)●エチュード●白い恋人たち●コンドルは飛んでいく●スカボロフェア●コーヒー・ルンバ●枯葉●テネシー・ワルツ●水色のワルツ●聖夜(きよしこの夜)●熊ん蜂●ブエノスアイレスの夏●ロンド風ガボット●エル・ビート●ラ・クンパルシータ●ショーロ●パルティータ●ギャロップ●タンゴ●パバーナ●アンダルーサ●入江のざわめき●スペイン・セレナーデ●エストレリータ●アラビア奇想曲●大聖堂

著者:齋藤松男　税込定価:2,100円
ISBN:978-4-8456-0739-6　<全28曲収録>

ジャズ・ギターのしらべ

CD付き

●枯葉●A列車で行こう●虹の彼方に●イン・ザ・ムード●ムーンライト・セレナーデ●星に願いを●サマータイム●茶色の小瓶●フライ・ミー・トゥ・ザ・ムーン●イパネマの娘●波(ウェイヴ)●ブラック・マジック・ウーマン●スペイン●いとしのレイラ●ワンダフル・トゥナイト●ルーム335●マイナー・スウィング●チェンジ・ザ・ワールド●オネスティ●ウィ・アー・オール・アローン●ラヴィン・ユー●オーラ・リー●大きな古時計●アメージング・グレイス●ルパン三世のテーマ'80●ひょっこりひょうたん島●きよしこの夜●ジングル・ベル●聖者の行進●ハッピー・バースデー・トゥ・ユー

著者:田光マコト　税込定価:2,100円
ISBN:978-4-8456-1566-7　<全30曲収録>

ブルース・ギターのしらべ

CD付き

●ホワイト・ルーム●クロスロード●レモン・ソング●ストーン・フリー●ヘイ・ジョー●悲しみのアンジー●テキサス・フラッド●ビフォー・ユー・アキューズ・ミー●ヘイ・ヘイ●ローリン&タンブリン●スウィート・ホーム・シカゴ●むなしい恋●ハヴ・ユー・エヴァー・ラヴド・ア・ウーマン●ハイダウェイ●スリル・イズ・ゴーン●チェンジ・ザ・ワールド●ブラック・マジック・ウーマン●スタンド・バイ・ミー●エンターテイナー●大きな古時計●「四季」より「春」第一楽章●ゲゲゲの鬼太郎●オーヴァー・ザ・レインボウ●イン・ザ・ムード ●テイク・ファイヴ●我が心のジョージア●星に願いを●マシュ・ケ・ナダ●A列車で行こう

著者:末原康志　税込定価:2,100円
ISBN:978-4-8456-1204-8　<全30曲収録>

クラシック・ギターのしらべ 不朽のスタンダード編

CD付き

●タンゴ・アン・スカイ●フェア●カプリースNo.7●11月のある日●アストリアス●郷愁のショーロ●ブエノスアイレスの春●大きな古時計●パッヘルベルのカノン●セレナード ～アイネ・クライネ・ナハトムジーク第二楽章より●アルマンド～リュート組曲第1番ホ短調BWV996より●カンシオン・カロリーナ●ショーロ●ロマンス●ボレロ●ラ・パローマ●タンゴ●アンダンテ・ラルゴ●ファンタジー●アルゼンチン・サンバ●鉄道員●涙のジャニー・ギター●愛のロマンス(禁じられた遊び)●アルハンブラの想い出

著者:齋藤松男　税込定価:2,100円
ISBN:978-4-8456-0885-0　<全24曲収録>

DVD&CD付き ジャズ・ギターのしらべ2

DVD付き　CD付き

●BLUE LAGOON●ASAYAKE●ストーミー・マンデイ・ブルース●ジェフスト・ブギー●蒼き風●ワーク・ソング●帰ってくれれば嬉しいわ(You'd Be So Nice To Come Home To)●オール・オブ・ミー●サテン・ドール●モーニン●恋におちた時●この素晴らしき世界●マシュ・ケ・ナダ●いそしぎ●テキーラ●ワン・ノート・サンバ●ブルー・ボッサ●おそうじオバチャン●笑って許して●スローなブギにしてくれ●ウィー・ウィッシュ・ユー・ア・メリー・クリスマス●猫ふんじゃった

著者:田光マコト　税込定価:3,045円
ISBN:978-4-8456-1745-6　<全22曲収録>

ブルース・ギターのしらべ 伝説のスタンダード編

CD付き

●コカイン●政治家●サンシャイン・ラヴ●ユー・シュック・ミー●迷信●ビーブル・ゲット・レディ●悪い星の下に●オール・ユア・ラヴ●フーチー・クーチー・マン●ストーミー・マンデイ・ブルース●エリザリディ・アイ・ハヴ・ザ・ブルース●メシアが再び●イッツ・オンリー・ロックン・ロール●愛という名の欲望●ならず者●吹けよ風、呼べよ嵐●メイプル・リーフ・ラグ●もろびとこぞりて●オー・ホーリー・ナイト●ある野のはてに●いつか王子様が●ムーンライト・セレナーデ●サマータイム●茶色の小瓶●聖者の行進●ウルトラマンのうた●雨あがりの夜空に●スローなブギにしてくれ●ハッピー・バースデイ・トゥ・ユー●猫ふんじゃった

著者:末原康志　税込定価:2,100円
ISBN:978-4-8456-1674-9　<全30曲収録>

クラシック・ギターのしらべ 情熱のスタンダード編

CD付き

●ショーロスNo.1●前奏曲第11番●アンデシー●プレリュードNo.1●クラベリートス●グリーンスリーブス●ベネズエラ風ワルツNo.3●サラバンド●無伴奏チェロ組曲1-1●メヌエット●ガヴォット●真珠採りの歌●エチュード14●メヌエット イ長調●メヌエット ニ長調●スペイン風セレナーデ●トロイメライ●カタロニア民謡より 盗賊の唄●カタロニア民謡より 聖母の御子●ハバネラ●シャロームA●夜霧のしのび逢い●クリスマスの歌●モーツァルトの魔笛の主題による変奏曲●森に夢みる

著者:齋藤松男　税込定価:2,100円
ISBN:978-4-8456-0989-5　<全25曲収録>

エレクトリック・ギターのしらべ

CD付き

●いとしのレイラ●チェンジ・ザ・ワールド●ホテル・カリフォルニア●ヘイ・ジョー●ホワイト・ルーム●10番街の殺人●木星～惑星より●カノン●トルコ行進曲●G線上のアリア●2声のインヴェンション●情景～白鳥の湖より●プロムナード～展覧会の絵より●ボレロ●ビフォー・ユー・アキューズ・ミー●スウィート・ホーム・シカゴ●枯葉●ムーンライト・セレナーデ●フライ・ミー・トゥ・ザ・ムーン●サウンド・オブ・サイレンス◎哀しみの恋人達●グリーンスリーヴス●アメイジング・グレイス●スカボロー・フェア●スパイ大作戦のテーマ●星に願いを●虹の彼方に●イ・フェイバリット・シングス●笑点のテーマ●太陽にほえろ!メインテーマ

◎は第3版より譜面掲載あり

著者:末原康志　税込定価:2,100円
ISBN:978-8456-1494-3　<全30曲収録>

ロック・ギターのしらべ

CD付き

●ティアーズ・イン・ヘヴン●ワンダフル・トゥナイト●いとしのレイラ●コカイン●レモン・ソング●哀しみの恋人達●チェンジ・ザ・ワールド●ベル・ボトム・ブルース●ホテル・カリフォルニア●ならず者●悲しみのアンジー●ボヘミアン・ラプソディ●ホワイト・ルーム●ノーバディ・ノウズ・ユー●スウィート・ホーム・シカゴ●ヘイ・ジョー●ストーン・フリー●クロスロード●オーヴァー・ザ・レインボウ●むなしい恋●グリーンスリーヴス●ラ・バンバ●星条旗●交響曲第9番～喜びの歌●展覧会の絵より～プロムナード●TOKIO●メリージェーン●セクシャルバイオレットNo.1●燃えろいい女●CHA-LA HEAD-CHA-LA

著者:田光マコト　税込定価:2,100円
ISBN:978-4-8456-1628-2　<全30曲収録>

クラシック・ギターのしらべ 悠久のスタンダード編

CD付き

●リブラ・ソナチネ(第3楽章)●パバーナ●ミファボリータ●ワルツ第3番●天使の死●スケルチーノ・メヒカーノ●シューベルトのセレナーデ●浜辺の唄●見上げてごらん夜の星を●オオ・ソレ・ミオ●ロンドンデリーの歌(ダニー・ボーイ)●二つのギター●愛のオルゴール●さくら変奏曲●アメリアの遺言●エチュード Op.60-7●イサベル●ロンド●ギター協奏曲ニ長調より第2楽章●ソナタ●牛を張り番せよ●ジーグ～リュート組曲第1番より●グラナダ

著者:齋藤松男　税込定価:2,100円
ISBN:978-4-8456-1131-7　<全23曲収録>

エレクトリック・ギターのしらべ ～クロスロード編

CD付き

●21世紀のスキッツォイド・マン●クロスロード●ハートに火をつけて●呪われた夜●アフリカ●ジムノペディ●主よ、人の望みの喜びを●アイネ・クライネ・ナハトムジーク●モーツァルト●ダッタン人の踊り●カルメン前奏曲●天国と地獄●愛のあいさつ●ツィゴイネルワイゼン●テイク・ファイブ●ヘイ・ヘイ●レモン・ソング●サマータイム●素顔のままで●ワンダフル・トゥナイト●イエスタデイ・ワンス・モア●オーラ・リー●ルパン三世のテーマ'78●トゥルース●宇宙戦艦ヤマト●ウィー・ウィッシュ・ユー・ア・メリー・クリスマス●諸人こぞりて●結婚行進曲●ハッピー・バースデイ・トゥ・ユー●蛍の光

著者:末原康志　税込定価:2,100円
ISBN:978-4-8456-1599-5　<全30曲収録>

ボサ・ノヴァ・ギターのしらべ

ギター1本でクールにきめる、ボサ・ノヴァ・アレンジ25曲

CD付き

●イパネマの娘●波(ウェーヴ)●ワン・ノート・サンバ●マシュ・ケ・ナダ●コルコヴァード●オルフェのサンバ●デサフィナード●悲しみようさようなら●トリステ●メディテーション●ジェントル・レイン●小舟(バルキーニョ)●インセンサテス(ハウ・インセンシティヴ)●ジンジ●黒いオルフェ(オルフェの唄)●二人でお茶を●いそしぎ●星に願いを●いつか王子様が●酒とバラの日々●カサールの求婚●マイ・ハート・ウィル・ゴー・オン●G線上のアリア●ジム・ノ・ペディ●ヴェ・マリア

著者:佐藤正美　税込定価:2,625円
ISBN:978-4-8456-1811-8　<全25曲収録>

クラシック・ギターのしらべ プレミアム・セレクション

CD付き

●朱色の塔●バーデンジャズ組曲 シンプリシタス●わが道●母の涙●ジーガ・メランコリカ●巡礼(さすらい)●月光●ベニスの舟歌●帰れソレントへ●無伴奏チェロ組曲第3番 第3曲 クーラント●哀歌(プレリュード)●夢(マズルカ)●悲しみの礼拝堂●この道●ソナタ イ短調 K.149 L.93●フリア・フロリダ●過ぎ去りしトレモロ(神の愛のほどこし)●プレリュード5番●亜麻色の髪の乙女●ジーグ●天使のミロンガ●アリアと変奏(ラ・フレスコバルダ)

著者:齋藤松男　税込定価:2,625円
ISBN:978-4-8456-1336-6　<全22曲収録>

エレクトリック・ギターのしらべ ～クラシック名曲選

CD付き

●無伴奏チェロ組曲プレリュード●メヌエット●エリーゼのために●悲愴●歓喜の歌●運命●月光●トッカータとフーガ●子守歌●モルダウ●ユモレスク●アヴェ・マリア●ノクターン●花のワルツ●ハンガリー舞曲●剣士の入場●クシコス・ポスト●新世界より●タイスの瞑想曲●威風堂々●美しく青きドナウ●ハバネラ●亜麻色の髪の乙女●ツァラトゥストラはかく語りき●口笛吹きと犬●夢見る人●エンターテイナー●コロブチカ●星条旗●諸人こぞりて

著者:末原康志　税込定価:2,100円
ISBN:978-4-8456-1756-2　<全30曲収録>

カンタンに弾ける! デュオ・ギターのしらべ

ひとりでも楽しめる☆名曲メロディ&コード伴奏25選

CD付き

●明日に架ける橋●スカボロー・フェア●サン・フランシスコ・ベイ・ブルース●チェンジ・ザ・ワールド●クロスロード●哀愁のヨーロッパ●見つめていたい●アローン・アゲイン●イエスタデイ・ワンス・モア●雨を見たかい●イマジン●トップ・オブ・ザ・ワールド●ホテル・カリフォルニア●energy flow●ルパン三世のテーマ'78●カントリー・ロード●スタンド・バイ・ミー●ダニーボーイ●ジャンバラヤ●ハッピー・バースデイ・トゥ・ユー●エンターテイナー●グリーンスリーヴス●赤鼻のトナカイ●星に願いを●きよしこの夜

著者:江部賢一　税込定価:2,625円
ISBN:978-4-8456-1469-1　<全25曲収録>

＊著作権の都合により、重版によって譜面掲載されていない曲があります。
＊記載の収録曲数は、CDに収録されている曲数です。
詳しくはリットーミュージック(03-5213-296)までお問い合わせください。

『超絶ギタリスト養成ギプス』シリーズ 新刊出版記念

日本最速! Kelly SIMONZ特別セミナー

昨年末新宿、秋葉原、そして川崎にて行われた超絶ギタリスト、Kelly SIMONZの特別セミナー。世界最高峰と言われるにふさわしいプレイでファンを魅了してくれたが、参加できず悔やんでいたキミでも、彼の奏法をレクチャーしてもらえる一冊があるぞ! それが、今回紹介する『超絶ギタリスト養成ギプス 天下無双の教速DVD編』だ。ここではその中から2つのトレーニングをピックアップ!

どちらのフレーズもフィジカル・トレーニングのようにまず“準備運動”で筋肉を温めて、その後“本番練習”に臨み、最後に“整理運動”で筋肉を馴染ませていこう。一般的なようだけど実はコレ、超絶プレイをマスターしていくのに、とても効果的な方法なんだぞ。

スローガン
2つのピッキングを使い分けて
指板を縦横無尽に移動せよ!

Let's Try 豪快フル・ピッキング&スキッピング

準備運動

ピッキングの複合フレーズの基礎エクササイズ。左手の動きにも注意を払おう!

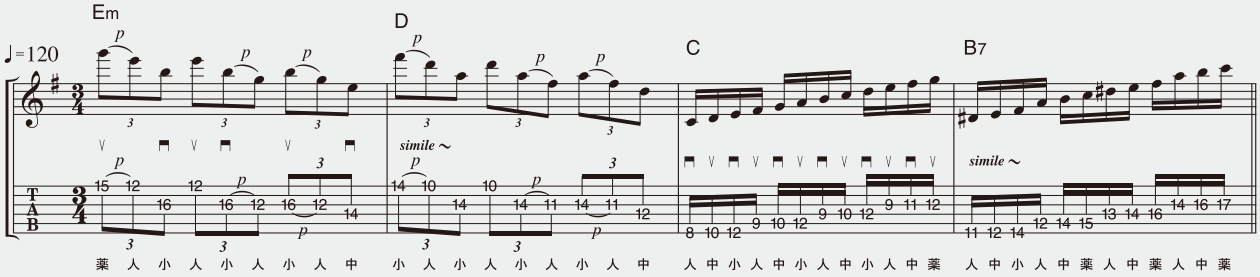

本番練習

コード・トーンとスケールを合わせたフレーズなので、事前にポジションを覚えておこう。

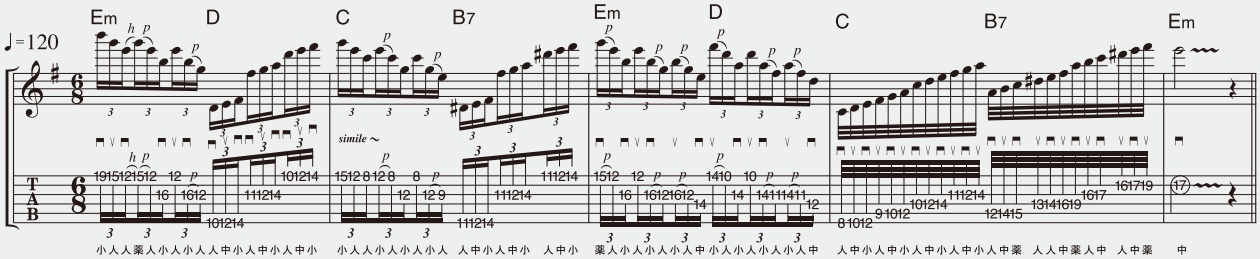

整理運動

コード・トーンからマイナー・スケールへの切り替えは正確に行なおう!

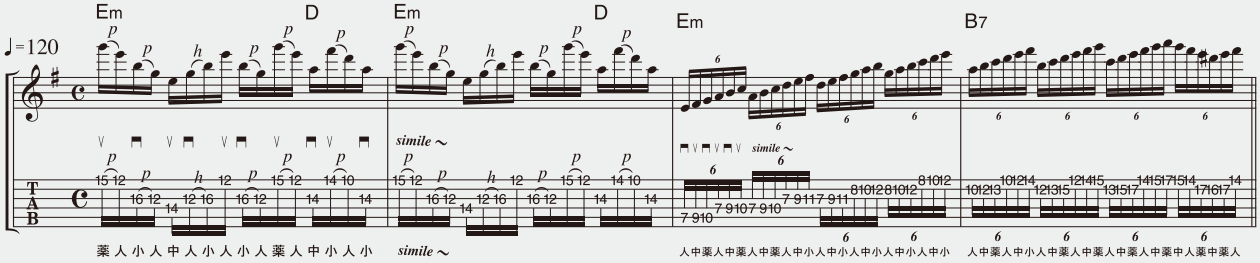

DVDで もっとわかる!

人気の『養成ギプス』シリーズ第3弾は、全国の速弾きマニアの要望に応えて、DVDを付録。約90分にも及ぶKelly直々の教則映像が観られるので、超絶プレイのコツや技巧派フレーズの攻略法がますます分かりやすくなったぞ。超絶ギタリストを志すなら必須の1冊だ!

ギター・マガジン

超絶ギタリスト養成ギプス

天下無双の教速DVD編

- ■第1章　基礎力開発プログラム(ベーシック・エクササイズ集)
- ■第2章　速弾力開発プログラム(HR/HM系技巧派エクササイズ集)
- ■第3章　表現力開発プログラム(泣き&フュージョン系エクササイズ集)
- ■第4章　総合力開発プログラム(総合練習曲)

税込定価:1,995円　DVD付き
ISBN978-4-8456-1896-5

スローガン
高速ピッキングを駆使して
限界まで音を詰め込むべし!

Let's Try 悶絶エコノミー&スウィープ

準備運動

エコノミーとスウィープの複合フレーズの基礎練習。まずは全体の流れを掴もう。

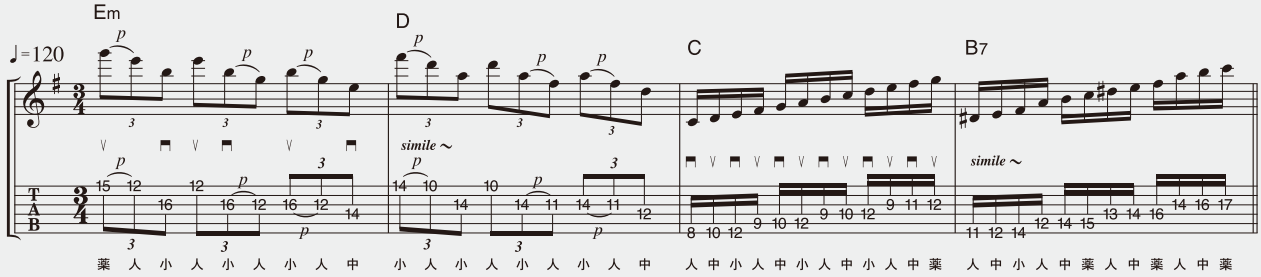

本番練習

事前にスウィープ・ポジションを覚えて、スピードの限界に挑め!

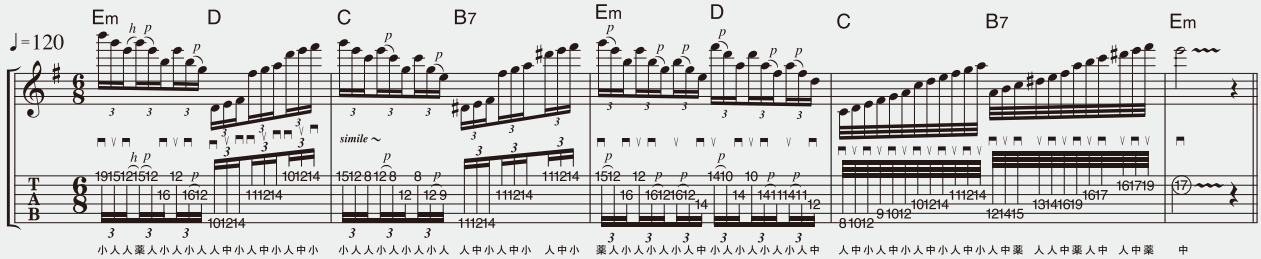

整理運動

さまざまな符割りが登場するが、演奏前にポジションをしっかり覚えておくことが大切だ。

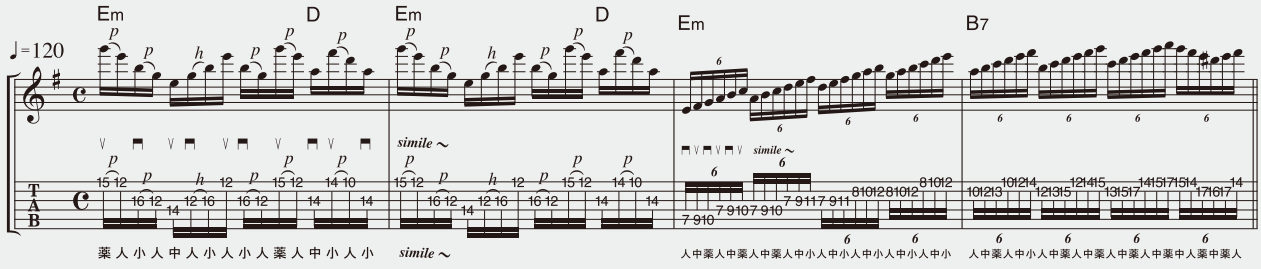

プレイヤーとサウンドクリエイターのための情報サイト

Rittor Music port

WEB

http://port.rittor-music.co.jp/ リットーミュージックポート 検索

Feature

話題の新モデルにフォーカス!

【Line 6 POD HD】オダクラユウ【ATH-PRO700MK2】沖野修也／Mr.BEATS
【XOトランペット】タブゾンビ、川崎太一郎、類家心平

ギタリスト必見情報満載!

ギター・マガジン・プラス

Guitar magazine +plus

注目アイテム試奏／愛器はプロにお任せ!【リペア&カスタムショップ】
【製品カタログ】エフェクター、アンプ、他／音楽スクール&レッスン

サウンド&レコーディング for ビギナーズ

フタイプから選べる! 音楽制作システム・ガイド

01 カラフルなエレクトロ・ポップを作りたい!
02 自宅でもギターをいい音で録りたい!
03 クラブ・トラックでフロアを沸かせたい!
04 ワンランク上の音質でバンド・レコーディング!
05 単体レコーダーで手軽に録音したい!
06 DJプレイでクラブを盛り上げたい!
07 カフェや屋外でライブがやりたい!

製品レビュー
早乙女正雄
【マイクロフォン×31】
今本修
【モニター・スピーカー&ヘッドフォン】

Sound & Recording Magazine for Beginners

プレイヤー&クリエイター向けコンテンツ満載! 雑誌・書籍の連動企画もあり!

Guitar magazine ギター・マガジン	BASS MAGAZINE	Sound & Recording Magazine サウンド&レコーディング・マガジン
新版ジャズ・インプロヴィゼイション<連動>	山口タケシの究極のベース練習帳	作曲に悩む人のためのプログラミング講座<連動>
宮脇流スマート・トレーニング<連動>	超初心者向けベース講座	波形編集でトラックを作ろう!<連動>
Rhythm& Drums magazine リズム&ドラム・マガジン	**Keyboard magazine キーボード・マガジン**	**SAX&BRASS magazine**
ドラム・ビギナーズ通信<連動>	浅倉大介のSynthesizer Wonderland<連動>	iOサックスをプロが試奏!<連動>
はじめよう!ドラム	平戸祐介直伝!ジャズ・ピアノ奏法	運指&ポジション表ダウンロード

役立つWEBサイト

楽器探そう! デジマート
音楽スタジオ検索サイト さがスタ
音楽学校検索サイト ミュースク
音楽レッスン検索サイト ミュースクレッスン

生放送を不定期でオンエア中! portTV

Guitar magazine Festival

トップ・ギタリストが集結する 夢のライブ・イベント

ギターを愛する全ての方に捧げる夢のライブ・イベント。トップ・ギタリスト達による、この日にしか見ることのできない夢のステージが実現!!　特別先行チケット受付中。

第１弾
出演アーティスト

渡辺香津美＆
小沼ようすけジャズギター・デュオ

ダージリン
（Dr.KyOn&佐橋佳幸）

...and more
BIG GUITARISTS!!
追加出演アーティスト情報やイベント詳細は特設サイトをチェック!!

特別先行チケット受付中!!

http://www.rittor-music.co.jp/gmf/

2011.5.1［日］

OPEN 14：00　START 15：00

JCBホール

http://www.meetsport.jp/hall/

最寄り駅：JR 水道橋駅　東口改札　徒歩 1 分
都営地下鉄三田線　水道橋駅　A2 出口すぐ

TICKET（全指定席・税込／別途１ドリンク500円）※未就学児童入場不可
○プレミアムシート（アリーナ席＋特典付き）：￥10,000［限定300席］
○一般前売券：￥8,500

ご購入方法
※下記チケット購入用 URL、または受付連絡先よりお申し込み下さい。
【受付URL】http://eplus.jp/gmf/　WEB予約は～2/13（日）23：59迄受付
【特電番号】0570-06-9902　お電話での受付は～1/23（日）迄受付

《ご注意》
※お電話での受付は 1/23 迄となります。ご注意下さい。
※一般発売に先駆けて事前にプレオーダーでのお申込みとなります。

●その他公演に関するお問い合せ
キョードー東京　0570-064-708（オペレーター受付時間 10：00～18：00）

主催　リットーミュージック　　企画／制作　ギター・マガジン　　制作協力　オン・ザ・ライン／キョードー東京

音楽の時間

第17限
教授：トモ藤田

Photo:Fabrizio Cacciatore

二月一日 火曜日

【テーマ】演奏能力∞基礎力

演奏能力を決定づけるのはやはりなんといっても“基礎力”。その基礎を鍛えるトレーニングは、運指、音感、トライアド、リズム、ソロ、リフ……、と尽きることがない。今回は、名講師トモ藤田先生が、バークリー音楽院の実際の授業で効果のあった基礎力向上に有効なエクササイズを紹介してくれるぞ。RandoM読者にとっては初歩的なものかもしれないが、基礎を見直す良い機会なので、ぜひ試してみよう!

日直 手國久 開発

同音異弦の把握（単音）

目的 同じ音が複数のポジションに存在することを知るためのエクササイズ

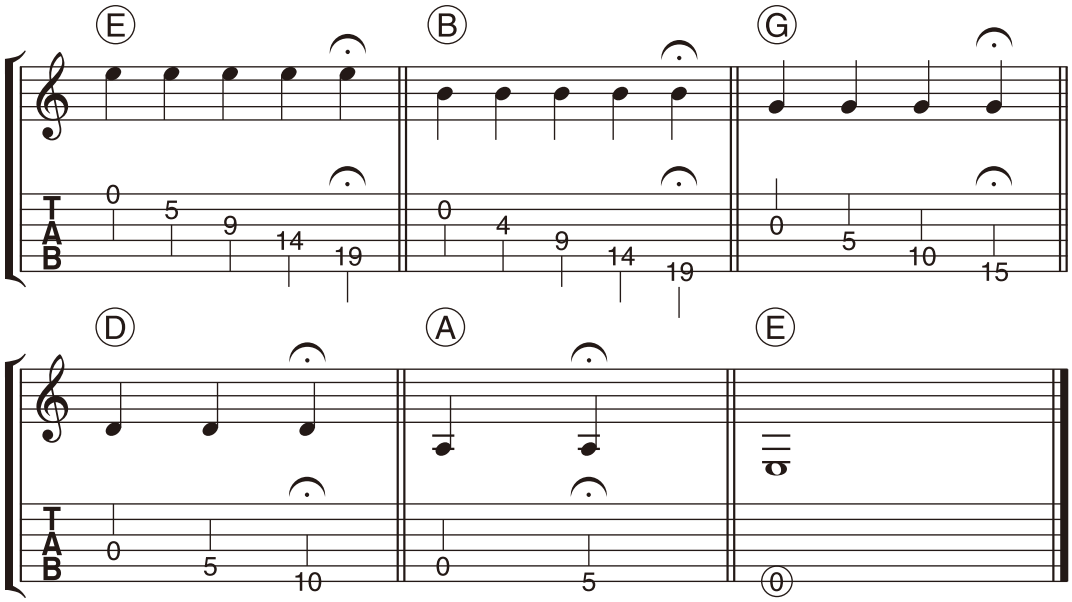

練習方法

●各開放弦と同じ高さの音が、ほかの弦のどのフレットにあるかを探していきます。口で音名を言いながら、開放弦→隣りの弦で同じ音があるポジション→その隣りの弦で同じ音があるポジション……という順で弾いていきます。

ポイント

●指板を見渡したときに、同じ音が出るポジション同士が、クッキリと結ばれた形で見えるようになるまで練習してください（下図参照）。

●開放弦でない音からスタートするエクササイズもやってみてください。その際、すべてを一度にやるのではなく、“今日は F♯ を覚える、明日は B♭ にする”という具合いに、攻略する音を日によって変えていくと効率良く覚えられます。

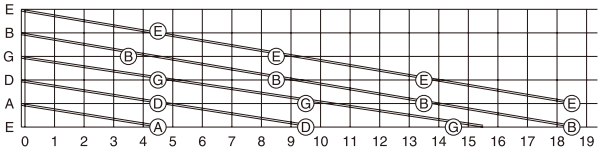

同音異弦の把握（フレーズ）

目的 ひとつのフレーズを複数のポジションで弾けるようになるためのエクササイズ

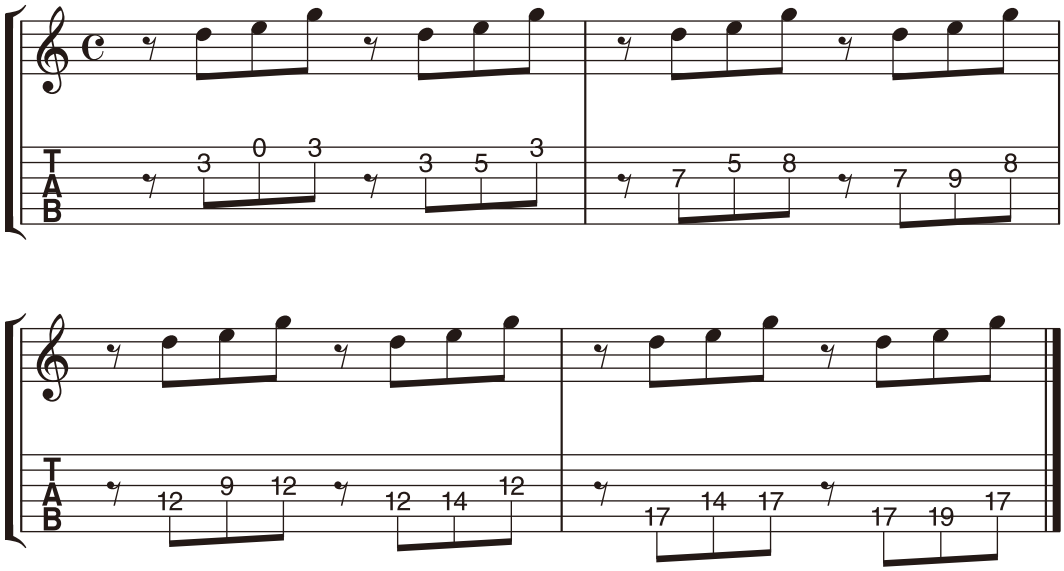

練習方法

●レミソというごくシンプルなフレーズを、低いフレットから高いフレット（高音弦から低音弦）に向けて、8 通りのポジションで弾きます。
●実際に練習する際は各自で短いフレーズを作って、同じことをしてください。

ポイント

●例えば 3 音のフレーズなら、そのうちの 1 音を軸として捉え、他の 2 音はオマケとして考えると、ポジションが探しやすくなります。たとえばレミソというフレーズなら、ミ（E 音）を軸とし、他のポジションに移るときもその音をまず探すようにすれば良いわけです。

付記

●ひとつのフレーズを複数のポジションで弾けるようになるとプレイの自由度は高まります。また同じフレーズでも 1、2 弦で弾くとパリパリした感じになり、3、4 弦で弾くと若干メロウな感じになります。そのように自分が出したいニュアンスに合わせて正しいポジションを選択できるようになればフレーズに表情が出てくるし、人のプレイをコピーする際にもどのへんのポジションで弾いているか見当がつけやすくなります。

今回の内容は**この本**から!

もっと基礎トレを身につけたい人は!

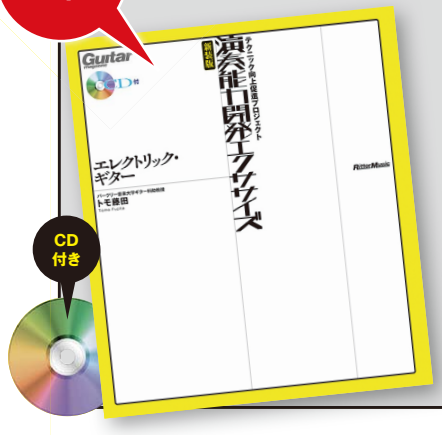

CD付き

テクニック向上促進プロジェクト

演奏能力開発エクササイズ エレクトリック・ギター 新装版

■著者:トモ藤田　■税込定価:1,890円　■ISBN978-4-8456-1902-3

2001年に発売されたCD付き書籍『演奏能力開発エクササイズ エレクトリック・ギター』にリニューアルバージョンが登場。バークリー音楽大学での実際の授業から“基礎力向上”をテーマによりすぐったエクササイズを収録。トモ藤田のヒット曲「Just Funky」のパート譜+マイナスワン演奏も収めた充実の1冊です。

【CONTENTS】

PART 1　フィンガリング&ピッキング・トレーニング
PART 2　指板上の音程と音名の把握 ～音感トレーニング
PART 3　トライアドを生かしたトレーニング
PART 4　リズム&読譜トレーニング
PART 5　ブルース進行とEコード一発による グルーヴ・リズム・ギター・トレーニング
PART 6　ブルース進行によるアドリブ／リフ・トレーニング
PART 7　スラップ・ギター・トレーニング
PART 8　「Just Funky」にチャレンジ

RittorMusic

楽器店のハシゴは限界がある

全国のショップを一瞬で飛び回れる日本最大級の楽器店検索サイト

登録楽器店数
317店

登録楽器数
14万件

楽器探そう!
デジマート

http://www.digimart.net/

プレイヤーのための情報は RittorMusic pori
スタジオ検索は さがスタ
音楽スクール検索は ミュースク
音楽レッスン検索は ミュースク レッスン

※コンテンツは予告なく変更する場合もあるので予めご了承ください。

Rittor Music リットーミュージックの音楽雑誌

★は付録CD連動企画です。

2／12発売 CD付

Guitar magazine ギター・マガジン

[3月号]特別定価980円(税込)

ジェフ・ベック

レス・ポール、ロカビリー、R&Rリックが炸裂、原点回帰のスペシャル・ライブを徹底研究!

●フェスティバル出演者第二弾発表! ●SUGIZO &INORAN(LUNA SEA) ★エレキ・ギターの素材革命 ★名手直伝! 生形真一のロック・アルペジオ・メソッド／手島"TESSY"いさむ(ユニコーン)のやさしいロック・ギター講座 ●BUMP OF CHICKEN 最新機材 ●インタビュー:ギルガメッシュ、大渡亮、androp、他 ●スコア:「ホテル・カリフォルニア」イーグルス、「BLUE LAGOON」高中正義

2／15発売 CD付

Sound & Recording Magazine サウンド&レコーディング・マガジン

[3月号]特別定価1,100円(税込)

WE LOVE SYNTH♡ ハードもソフトも やっぱりシンセは面白い!

★CD-ROM連動特集:WE LOVE SYNTH♡〜シンセの歴史から音作りの実践、テイ・トウワが選ぶグッド・ルッキング・シンセ10選など、総力特集!● Cross Talk:Netduettoが切り開く「ネットで生演奏すること」の可能性 ●ミックス解剖学:KTタンストール「フェード・ライク・ア・シャドウ」 ●Classic Tracks:グリーン・デイ「バスケット・ケース」 ●インタビュー:THE野党、鈴木慶一、空気公団、シーフィール、他

2／19発売

BASS MAGAZINE

[3月号]定価900円(税込)

雅-MIYAVI- featuring Super Bassists!!! TOKIE、KenKen、吉田一郎、ハマ・オカモト

●追悼特集:ミック・カーン ●フェンダー最新モデル、フリーダム・カスタム・ギター・リサーチ ●目で見てわかるペンタトニック・スケール ●機材レポート:バンプ・オブ・チキン ●インタビュー:難波章浩、D、トライソニーク、他 ●THE AXES:ジョン・バトラー・トリオ ●スコア:「WHAT'S MY NAME? feat.ハマ・オカモト」雅-MIYAVI-、「呪われた夜」イーグルス

2／12発売

Rhythm & Drums magazine リズム&ドラム・マガジン

[3月号]定価900円(税込)

ブライアン・ブレイド

ジャンルを超越した 音楽的、芸術的ドラミング

●特集 :"ドラムは叩けるけど、ジャズは……"を解決します! 〜ジャズ・ドラミング最強入門／①ジャズのリズムの作り方:江藤良人／②初めてのブラシ／③4バース・チェンジのアイディア帳／④ジャズ・ドラムQ&A／⑤ディスク・ガイド:大坂昌彦 ●インタビュー:神保彰、大槻"KALTA"英宣、ケンドリック・スコット、ZAX、ケンスケアオキ ●close up!:注目の新製品を紹介〜the NAMM Show 2011

好評発売中 CD付

Keyboard magazine キーボード・マガジン

[WINTER 2011]定価1,500円(税込)

坂本龍一

大貫妙子との13年ぶりの共演! 新作『UTAU』で聴けるピアノとは?

●特集1:プロ・キーボーディストとして生きる ★特集2:ひととおり分かるストリングス・アレンジ講座 ★松任谷正隆監修作曲コンテスト最終審査発表 ●アーティスト列伝:DEVO ●ライヴレポート:安全地帯、デイヴィッド・フォスター ●アーティスト:INO hidefumi、SPECIAL OTHERS、ASKA、大橋トリオ ●スコア:「Tango」(ピアノ譜)坂本龍一、「BEHIND THE MASK」(バンド譜)YMO

好評発売中 CD付

ACOUSTIC GUITAR MAGAZINE Vol.47

[WINTER 2011]定価2,100円(税込)

押尾コータロー&NEW YORKER

有山じゅんじ&おおはた雄一が弾く NEW YORKERスモール・ギター特集

★作曲&アレンジで使える! オン・コードとクリシェのカラクリ ●インタビュー:リチャード・トンプソン、ストーケロ・ローゼンバーグ(ライヴレポート:渡辺香津美、吾妻光良)、ジョー・ロビンソン(★)、宮崎勝之&古橋一晃(★) ★ラップ・スライド連載:高田漣 ●新連載:田中彬博のユリイカ ●スコア:「デスペラード」ジョニー・キャッシュ、「リトル・マーサ」オールマン・ブラザーズ・バンド

好評発売中 CD付

PIANO STYLE

[2月号]定価1,050円(税込)

AKB48 松井咲子

現役音大生のアイドルライフって? 大ヒットナンバー「桜の栞」収録

●特集:コンサートホールって面白い ★「トイレの神様」植村花菜、「果てない空」嵐、「ポーカー・フェイス」レディー・ガガ、「ピアノによる、アメリのワルツ」ヤン・ティルセン、「レット・イット・ビー」ザ・ビートルズ、「桜坂」福山雅治、「I LOVE YOU」尾崎豊、「愛は勝つ」KAN、「Woman"Wの悲劇"より」薬師丸ひろ子、「いい日旅立ち」山口百恵、「動物の謝肉祭」より「白鳥」、子守歌メドレー<かんたん連弾>

2／28発売 CD付

SAX&BRASS magazine

[volume.18]定価1,575円(税込)

偉大な管楽器奏者は誰だ?

管楽器のプロたちが選んだ 偉大な管楽器プレイヤー・ランキング

★吹くだけで上手くなる楽譜集(サックス篇、トランペット篇、トロンボーン篇) ★ポップス特集(模範演奏&カラオケ):「チェンジ・ザ・ワールド」「ドント・ノー・ホワイ」「トップ・オブ・ザ・ワールド」「イッツ・トゥー・レイト」、他 ●初見の譜読み上達のコツ ●How to 耳コピ中級編 ●管楽器の交換&調整パーツ(試奏&カタログ) ●インタビュー:小林香織、エリック・アレキサンダー、クリス・ボッティ、他

好評発売中

GROOVE

[WINTER 2011]定価880円(税込)

新発掘トラックの見つけ方

独自のニューディスカバリーを探したい! DJのためのエディット講座も!!

●新発掘トラックの見つけ方:人気DJたちが語るニューディスカバリーの数々、座談会:ジャイルス・ピーターソン×松浦俊夫×沖野修也、2010年セルフクラシックを紹介、デジタル時代の発掘方法 ●DJのためのエディット講座:DAWソフトの普及でますます身近になったエディットのノウハウを徹底紹介 ●FASHION STORY ●R.I.P.:テクニクスSL-1200シリーズ ●選曲解剖:COLDCUT、他

お問い合わせ&ご購入は
http://www.rittor-music.co.jp/store/
03-5213-9296(平日10時〜12時、13時〜17時30分)
e3@rm-store.jp へ空メールを送信、もしくは http://rm-store.jp にアクセス
※iPhone/Androidなどスマートフォンに対応しています。
Rittor Music www.rittor-music.co.jp

楽器探そう！
デジマート
Presented By RittorMusic

新着情報

2011年1月25日現在の情報です。売切れの際はご容赦ください。
在庫の有無に関しましては、各楽器店に直接問い合わせるか、
デジマートhttp://www.digimart.net/をご確認ください。

新品

Epiphone Ltd Ed Slash Appetite Les Paul Standard
¥79,800（税込）
状態:S
楽器ID:DS01145404
伝説の名盤で使用された名器を復刻した、スラッシュの最新シグネチャー・モデル。
クロサワ楽器 町田店　☎042-812-2766

ヴィンテージ

Gibson 1965 Melody Maker
¥98,000（税込）
状態:A
楽器ID:DS01170154
65年製 メロディ・メイカー。

GUITAR TRADERS　☎046-220-0377

中古

Fender Japan MG65/VSP CBL
¥89,800（税込）
状態:B+
楽器ID:DS01162406
ヴィンテージ・スペシャル・シリーズ、1965年スタイルMustangのカリフォルニア・ブルー。
イシバシ楽器 池袋店　☎03-3980-1484

新品

TOM HOLMES BG Standard
¥97,800（税込）
状態:S
楽器ID:DS01120091
トム・ホームズ・ピックアップを最大限に生かした国産ギター、BG Standard。
イケベ楽器店 ロックハウス　☎03-3989-0069

B級特価

EDWARDS E-FR-130GT
¥68,250（税込）
状態:S
楽器ID:DS01171589
V系ギタリストから根強い人気を誇る、エドワーズ製フォレスト・シェイプのE-FR-130GTが入荷。
三木楽器 アメリカ村店　☎06-6244-2300

中古

Burny RSG-55'63
¥24,800（税込）
状態:A
楽器ID:DS01173725
人気のSGタイプ。バーニーならではの優れたコスト・パフォーマンスと言える仕上がりです。
万代 古川店　☎022-925-4400

新品特価

Fender Japan TC72TS BLK/R
¥77,280（税込）
状態:S
楽器ID:DS01166475
アベフトシ仕様の「赤べっ甲」モデルが限定復活!

（株）MUSICLAND KEY 東京新宿店　☎03-3354-2121

ヴィンテージ

YAMAHA 1960-70's SA20
¥88,000（税込）
状態:B+
楽器ID:DS01160063
ヤマハ・エレキギター創成期の滅多に入荷できない大変貴重な12弦セミアコです!
新星堂ロックイン新宿店 C館　☎03-5363-7595

新品

Epiphone Limited Edition Joe Bonamassa Les Paul Goldtop Outfit
¥64,800（税込）
状態:S
楽器ID:DS01176147
新世代のブルース・ギター・ヒーロー、ジョー・ボナマッサのシグネチャー・レスポールが限定生産で登場!
イケベ楽器店 リボレ秋葉原店　☎03-3862-0069

中古

Ovation 1868
¥64,800（税込）
状態:B+
楽器ID:DS01173246
OVATION USAの定番人気機種が中古で入荷です。

三木楽器 アメリカ村店　☎06-6244-2300

ヴィンテージ

Morris W-20
¥6,300（税込）
状態:B+
楽器ID:DS01171938
低価格のモデルで、このクラスでは圧倒的なパフォーマンスで爆発的なヒット作! ビギナーにピッタリの1本です。
clash egg Recordz　☎042-855-2700

中古

Martin DM
¥69,800（税込）
状態:A
楽器ID:DS01178875
ハイ・コスト・パフォーマンスを実現したMartin Roadシリーズ。2007年製極上USED品です。
三木楽器 梅田店　☎06-6361-2211

新品特価

Takamine DMP-513/Black
¥89,800（税込）
状態:A
楽器ID:DS01175176
エレアコの最先端サウンドを提供するCT4-DX（DMP）を搭載。プロミュージシャンから最も多く支持されているモデルです。
愛曲楽器 桜山本店　☎052-852-7211

新品

Taylor GS Mini
¥67,000（税込）
状態:S
楽器ID:DS01174988
テイラー・アコースティック・ギターの新製品“GS Mini”モデル。

（株）ワタナベ楽器店 京都本店　☎075-231-2778

新品

EDWARDS E-J-140TVB（ FIRE RED ）
¥110,250（税込）
状態:S
楽器ID:DS01153178
エドワーズ LUNA SEA“J”シグネチャー・モデル。

イケベ楽器店 ロックハウス　☎03-3989-0069

ヴィンテージ

Ibanez MC924
¥99,750（税込）
状態:B+
楽器ID:DS01129877
不朽の名作として語り継がれるMC-924。

THE中古楽器屋　☎03-5386-4562

新品特価

Fender Japan PB62DMC / 3TS
¥63,800（税込）
状態:S
器ID:DS01175887
フェンダー・ジャパンの最高峰モデルが廃盤特価です!

（株）ワタナベ楽器店 京都本店　☎075-231-2778

新品

GrassRoots G-FR-52B
¥40,950（税込）
状態:S
楽器ID:DS01164820
名作フォレスト・ベースのスタイルを踏襲し、大幅プライス・ダウンを実現したGRASS ROOTS版“FR”モデル。
イケベ楽器店 ロックハウス　☎03-3989-0069

中古

Gibson SG Standard Bass Faded Worn Cherry
¥59,800（税込）
状態:A+
楽器ID:DS01162837
新品同様! 2010年製のGibson SG Standard Bass Fadedが美品中古で入荷。
ギタープラネット アコースティック館・ベース館　☎03-5577-9666

新品

FERNANDES RJB-380 LPB/R
¥29,800（税込）
状態:S
楽器ID:DS01172770
大定番の超スタンダード・ジャズベ・タイプ! ビギナーの最初の1本にオススメです。
（株）MUSICLAND KEY 東京渋谷店　☎03-3463-0606

中古

YAMAHA BB-800 Broad Bass '78

¥54,800（税込）
状態:B+
楽器ID:DS01173937
根強い人気を誇るYAMAHAのフラッグシップ・モデル、BB-800が中古で入荷です。
G'Seven Guitars　☎03-5458-4318

新品

Pearl Masters Custom MCX1455 ArtisanⅡFinish 14"×5.5"

¥26,800（税込）
状態:S
楽器ID:DS01149046
人気のMCXシリーズに限定カラー「ArtisanⅡFinish」が登場!

新星堂ロックイン新宿店 A館　☎03-5269-0795

B級特価

Roland TD-4K-S

¥89,800（税込）
状態:B+
楽器ID:DS01174014
展示処分大特価、1点限りの早い者勝ちです!

あぼろん（株）新潟店　☎025-229-4030

新品特価

Sonor F2007 Studio 1 Set F2007ST1

¥89,800（税込）
状態:S
楽器ID:DS01176628
非常に高いスペックを誇る「フォース」シリーズが装いも新たに登場!
（株）MUSICLAND KEY 東京渋谷店　☎03-3463-0606

ヴィンテージ

Ludwig 60年代 L-400

¥59,800（税込）
状態:B+
楽器ID:DS01158893
60年代 L-400、定番中の定番スネアが入荷です!

イシバシ楽器 名古屋栄店　☎052-243-1484

新品

Tama SL52S

¥86,520（税込）
状態:S
楽器ID:DS00988793
オール・バーチ・シェル仕様のSUPERSTAR CUSTOM。

イケベ楽器店 ドラムステーション渋谷　☎03-5428-0069

新品特価

Paiste 2002 SOUND EDGE HH14T

¥18,300（税込）
状態:S
楽器ID:DS01037399
パイステを代表するハイハット「サウンドエッジ」が展示現品特価!

（株）ワタナベ楽器店 京都デジタル&ドラム館　☎075-256-0238

新品

YAMAHA DTX-MULTI 12

¥84,800（税込）
状態:S
楽器ID:DS01152590
発売以来大好評のDTX-MULTI 12がスタンド付きで登場。

（株）MUSICLAND KEY 東京渋谷店　☎03-3463-0606

中古

Novation ULTRANOVA

¥68,000（税込）
状態:B+
楽器ID:DS01173665
進化した新世代のシンセサイザーULTRANOVAが中古で入荷。

implant4 synthesizer shop + gallery space　☎06-6311-5700

新品

Roland GAIA SH-01

¥69,800（税込）
状態:S
楽器ID:DS01087182
銘機SHのニュー・モデル。太いサウンドと明快な音づくりの新世代シンセサイザー。
Rock oN Company　☎03-3477-1756

中古

Clavia Dmi Nord Lead 2X

¥118,000（税込）
状態:B+
楽器ID:DS01149373
人気のアナログ・モデリング・シンセが中古でお買い得です。

implant4 synthesizer shop + gallery space　☎06-6311-5700

ヴィンテージ

KORG PolySix

¥55,800（税込）
状態:B+
楽器ID:DS01173383
エフェクトを含めた32種のサウンドをメモリできるポリシンセのベストセラー・モデル。
Echigoya Music ～えちごやミュージック～　☎03-3464-0905

中古

YAMAHA MOTIF ES7

¥99,800（税込）
状態:B
楽器ID:DS01171208
サウンドも創造力も、無限の可能性を秘めたプロシンセ。

マークスミュージック　☎06-6635-0267

新品特価

Electro-Harmonix Big Muff

¥9,800（税込）
状態:S
楽器ID:DS01153915
BIG MUFFがデジマート限定特別価格で登場!

ESP カスタムショップ　☎06-6376-0691

ヴィンテージ

BOSS CE-1 Chorus Ensemble

¥32,800（税込）
状態:B+
楽器ID:DS01176391
コンパクト・エフェクターの名器中の名器!

ギタープラネット エレキ本館　☎03-5282-3881

中古

Maxon CS-550 STEREO CHORUS

¥12,800（税込）
状態:A
楽器ID:DS01172347
Char監修のアナログ・コーラス。

ロッキン 刈谷本店　☎0566-23-0111

新品

Ampeg ヘッドアンプ SVT-7PRO

¥105,000（税込）
状態:S
楽器ID:DS01166232
アンペグより小型ながら1000Wの出力を誇る、SVT-7PROが新登場です!
（有）大石楽器店　☎0973-22-8057

ヴィンテージ

Fender USA THE TWIN

¥79,800（税込）
状態:B+
楽器ID:DS01119982
通称“赤ノブ”、今でも多くのミュージシャンに愛用されている名機です!
AV GARAGE　☎03-3336-7433

新品

Hayden MOFO

¥58,800（税込）
状態:S
楽器ID:DS01145764
クリーン・トーンから攻撃的なメタル・サウンドまで、音圧のあるサウンドを体感できる30W小型オール・チューブ・アンプ。
サウンドロフト　☎046-833-2088

新品特価

Phil Jones BASS Cub Vintage White

¥55,800（税込）
状態:S
楽器ID:DS01167372
ロングセラーを続けるベース小型コンボ・アンプにヴィンテージ風味の限定カラーが仲間入り! 100台の限定生産です。
（株）MUSICLAND KEY 東京渋谷店　☎03-3463-0606

中古

Marshall VALVESTATE2000 AVT20X

¥29,800（税込）
状態:A
楽器ID:DS01177473
生産完了の人気モデルが中古で入荷。

楽器工房.Cat Rock..　☎042-551-0052

新品

IK Multimedia AmpliTube iRig

¥4,830（税込）
状態:S
楽器ID:DS01171587
iPhoneやiPadがアンプ&エフェクトに!　楽器入力とヘッドフォン出力を同時に実現するシンプルなインターフェース。
（株）MUSICLAND KEY 札幌店　☎011-242-0678

MONTHLY SCHEDULE

160カ国以上で視聴されている世界最大級の音楽&エンターテインメント専門チャンネル

© 2011 MTV Networks　MTV: Music Television とMTはMTV Networksの登録商標です。

2/5 (土)

6:00 Japan Top20
8:00 International Top20
10:00 U.S. Top20
12:00 DL Chart Top20
14:00 Japan Top20
16:00 洋・邦ヒットビデオ
17:00 カラオケチャート20
18:00 A Class ストレイテナー
19:00 A Class the pillows
20:00 A Class YUI
21:00 A Class AAA
22:00 U.S.Top20
24:00 カラオケチャート20
1:00 SHIBUHARA GIRLS #5
1:30 映画情報
2:00 WORLD STAGE ビヨンセ
3:00 ロンドン ライヴ ~ピンク、マルーン5、フォール・アウト・ボーイ、シェリル・クロウ、他
4:00 LIVE:ダフィー、エイミー・ワインハウス、レディー・ガガ、他
4:30 LIVE:ファーギー、ネリー・ファータド、他
5:00 洋・邦新着ビデオ

6 (日)

6:00 International Top20
8:00 カラオケチャート20
9:00 洋・邦ヒットビデオ
10:00 Best Live ~K-POPライバル対決
11:00 Best Live ~K-POPアイドル
12:00 Best Live ~K-POPダンス
13:00 クラシックMTV
14:00 A Class YUI
15:00 A Class AAA
16:00 SHIBUHARA GIRLS #5
16:30 映画情報
17:00 洋・邦ヒットビデオ
18:00 When I was 17 #1
18:30 When I was 17 #2
19:00 K-POP Top50
24:00 ティラ・テキーラ #7
1:00 Nitro Circus #9
1:30 Nitro Circus #10
2:00 WORLD STAGE トキオ・ホテル
3:00 WORLD STAGE ビヨンセ
4:00 ロンドン ライヴ ~ピンク、マルーン5、フォール・アウト・ボーイ、シェリル・クロウ、他
5:00 洋・邦新着ビデオ

7 (月)

6:00 洋・邦ヒットビデオ
7:00 U.S. Top20
9:00 コリアHits
9:30 コリア通信
10:00 メガベクトル #288
11:00 洋・邦ヒットビデオ
12:00 LIVE:ダフィー、レディー・ガガ、他
12:30 LIVE:ファーギー、ネリー・ファータド、他
13:00 The City #8
13:30 The City #9
14:00 International Top20
16:00 U.S. Top20
18:00 スポンジ・ボブ #89
18:30 スポンジ・ボブ #87
19:00 メガベクトル #292
20:00 コリアHits
20:30 The City振り返り
21:00 洋楽一発屋TOP100 100~81位
22:00 LIVE:ヴァンパイア・ウィークエンド
22:30 Unplugged フェニックス
23:00 MTV Top Ten ~ティーンエイジ・スーパースター
24:00 ティラ・テキーラ #8
1:00 Nitro Circus #Hits & Misses
1:30 Nitro Circus #11
2:00 Headbangers Ball
2:30 LIVE:ヴァンパイア・ウィークエンド
3:00 Unplugged フェニックス
3:30 洋・邦最新ヒット
5:00 洋・邦新着ビデオ

8 (火)

6:00 洋・邦ヒットビデオ
7:00 International Top20
9:00 コリアHits
9:30 コリア通信
10:00 メガベクトル #289
11:00 洋・邦ヒットビデオ
12:00 LIVE:ヴァンパイア・ウィークエンド
12:30 Unplugged フェニックス
13:00 MTV Top Ten ~ティーンエイジ・スーパースター
14:00 DL Chart Top20
16:00 International Top20
18:00 スポンジ・ボブ #90
18:30 スポンジ・ボブ #88
19:00 メガベクトル #293
20:00 コリアHits
20:30 The City #10
21:00 洋楽一発屋TOP100 80~61位
22:00 WORLD STAGE キングス・オブ・レオン
23:00 MTV Top Ten ~復活を遂げたアーティスト
24:00 ティラ・テキーラ #9
1:00 おもしろ映像集3 #1
1:30 おもしろ映像集3 #2
2:00 Rock on MTV
2:30 LIVE:ダフィー、レディー・ガガ、他
3:00 LIVE:ファーギー、ネリー・ファータド、他
3:30 洋・邦最新ヒット
5:00 洋・邦新着ビデオ

9 (水)

6:00 洋・邦ヒットビデオ
9:00 コリアHits
9:30 コリア通信
10:00 メガベクトル #290
11:00 洋・邦ヒットビデオ
12:00 LIVE:ダフィー、レディー・ガガ、他
12:30 LIVE:ファーギー、他
13:00 The City 振り返り
13:30 The City #10
14:00 カラオケチャート20
15:00 映画情報
15:30 SHIBUHARA GIRLS #5
16:00 Japan Top20
18:00 スポンジ・ボブ #89
18:30 スポンジ・ボブ #87
19:00 メガベクトル #294
20:00 コリアHits
20:30 The City 振り返り
21:00 洋楽一発屋TOP100 60~41位
22:00 LIVE:ヴァンパイア・ウィークエンド
22:30 Unplugged フェニックス
23:00 MTV Top Ten ~ティーンエイジ・スーパースター
24:00 ティラ・テキーラ #8
1:00 Nitro Circus #Hits & Misses
1:30 Nitro Circus #11
2:00 Urban Mellow
2:30 LIVE:ヴァンパイア・ウィークエンド
3:00 Unplugged フェニックス
3:30 洋・邦最新ヒット
5:00 洋・邦新着ビデオ

10 (木)

6:00 洋・邦ヒットビデオ
7:00 DL Chart Top20
9:00 コリアHits
9:30 コリア通信
10:00 メガベクトル #291
11:00 洋・邦ヒットビデオ
12:00 LIVE:ヴァンパイア・ウィークエンド
12:30 Unplugged フェニックス
13:00 MTV Top Ten ~ティーンエイジ・スーパースター
14:00 Japan Top20
16:00 DL Chart Top20
18:00 スポンジ・ボブ #90
18:30 スポンジ・ボブ #88
19:00 メガベクトル #295
20:00 コリアHits
20:30 The City #10
21:00 洋楽一発屋TOP100 40~21位
22:00 WORLD STAGE キングス・オブ・レオン
23:00 MTV Top Ten ~復活を遂げたアーティスト
24:00 ティラ・テキーラ #9
1:00 おもしろ映像集3 #1
1:30 おもしろ映像集3 #2
2:00 amp
2:30 LIVE:ダフィー、エイミー・ワインハウス、レディー・ガガ、他
3:00 LIVE:ファーギー、ネリー・ファータド、他
3:30 洋・邦最新ヒット
5:00 洋・邦新着ビデオ

11 (金)

6:00 洋・邦ヒットビデオ
7:00 Japan Top20
9:00 コリアHits
9:30 コリア通信
10:00 SHIBUHARA GIRL #5
10:30 洋・邦ヒットビデオ
12:00 LIVE:ダフィー、エイミー・ワインハウス、レディー・ガガ、他
12:30 LIVE:ファーギー、ネリー・ファータド、他
13:00 The City 振り返り
13:30 The City #10
14:00 U.S.Top20
16:00 カラオケチャート20
17:00 A Class YUI
18:00 A Class AAA
19:00 洋・邦ヒットビデオ
20:00 コリアHits
20:30 The City 振り返り
21:00 洋楽一発屋TOP100 20~1位
22:00 LIVE:ヴァンパイア・ウィークエンド
22:30 Unplugged フェニックス
23:00 WORLD STAGE
24:00 ティラ・テキーラ #8
1:00 Nitro Circus #Hits & Misses
1:30 Nitro Circus #11
2:00 Check the Rhyme
2:30 LIVE:ヴァンパイア・ウィークエンド
3:00 Unplugged フェニックス
3:30 洋・邦最新ヒット
5:00 洋・邦新着ビデオ

12 (土)

6:00 Japan Top20
8:00 International Top20
10:00 U.S. Top20
12:00 DL Chart Top20
14:00 Japan Top20
16:00 洋・邦ヒットビデオ
17:00 カラオケチャート20
18:00 A Class YUI
19:00 A Class AAA
20:00 A Class 倖田來未
22:00 U.S.Top20
24:00 カラオケチャート20
1:00 SHIBUHARA GIRLS #6
1:30 洋・邦ヒットビデオ
2:00 ロンドン ライヴ ~ピンク、マルーン5、フォール・アウト・ボーイ、シェリル・クロウ、他
3:00 LIVE:ダフィー、エイミー・ワインハウス、レディー・ガガ、他
3:30 LIVE:ファーギー、ネリー・ファータド、他
4:00 LIVE:ヴァンパイア・ウィークエンド
4:30 Unplugged フェニックス
5:00 洋・邦新着ビデオ

21 (月)

6:00 洋・邦ヒットビデオ
7:00 U.S. Top20
9:00 コリアHits
9:30 コリア通信
10:00 メガベクトル #296
11:00 洋・邦ヒットビデオ
12:00 ベスト・ライヴ Top40 #1
13:00 The City #11
13:30 The City #12
14:00 International Top20
16:00 U.S. Top20
18:00 スポンジ・ボブ #94
18:30 スポンジ・ボブ #91
19:00 メガベクトル #300
20:00 コリアHits
20:30 The City #13
21:00 洋楽ハードロック Top100 100~81位
22:00 ベスト・ライヴ Top40 #2
23:00 When I was 17 #2
23:30 When I was 17 #3
24:00 ティラ・テキーラ2 #2
1:00 Megadrive #1
1:30 Megadrive #2
2:00 Headbangers Ball
2:30 ベスト・ライヴ Top40 #2
3:30 洋・邦最新ヒット
5:00 洋・邦新着ビデオ

22 (火)

6:00 洋・邦ヒットビデオ
7:00 International Top20
9:00 コリアHits
9:30 コリア通信
10:00 メガベクトル #297
11:00 洋・邦ヒットビデオ
12:00 ベスト・ライヴ Top40 #2
13:00 When I was 17 #2
13:30 When I was 17 #3
14:00 DL Chart Top20
16:00 International Top20
18:00 スポンジ・ボブ #95
18:30 スポンジ・ボブ #93
19:00 メガベクトル #301
20:00 コリアHits
20:30 The City #14
21:00 洋楽ハードロック Top100 80~61位
22:00 WORLD STAGE
23:00 When I was 17 #3
23:30 When I was 17 #4
24:00 ティラ・テキーラ2 #3
1:00 おもしろ映像集3 #3
1:30 おもしろ映像集3 #4
2:00 Rock on MTV
2:30 ベスト・ライヴ Top40 #1
3:30 洋・邦最新ヒット
5:00 洋・邦新着ビデオ

23 (水)

6:00 洋・邦ヒットビデオ
9:00 コリアHits
9:30 コリア通信
10:00 メガベクトル #298
11:00 洋・邦ヒットビデオ
12:00 ベスト・ライヴ Top40 #1
13:00 The City #13
13:30 The City #14
14:00 カラオケチャート20
15:00 テイラー・スウィフト特集
15:30 SHIBUHARA GIRLS #7
16:00 Japan Top20
18:00 スポンジ・ボブ #94
18:30 スポンジ・ボブ #91
19:00 メガベクトル #302
20:00 コリアHits
20:30 The City #13
21:00 洋楽ハードロック Top100 60~41位
22:00 ベスト・ライヴ Top40 #2
23:00 When I was 17 #2
23:30 When I was 17 #3
24:00 ティラ・テキーラ2 #2
1:00 Megadrive #1
1:30 Megadrive #2
2:00 Urban Mellow
2:30 ベスト・ライヴ Top40 #2
3:30 洋・邦最新ヒット
5:00 洋・邦新着ビデオ

24 (木)

6:00 洋・邦ヒットビデオ
7:00 DL Chart Top20
9:00 コリアHits
9:30 コリア通信
10:00 メガベクトル #299
11:00 洋・邦ヒットビデオ
12:00 ベスト・ライヴ Top40 #2
13:00 When I was 17 #2
13:30 When I was 17 #3
14:00 Japan Top20
16:00 DL Chart Top20
18:00 スポンジ・ボブ #95
18:30 スポンジ・ボブ #93
19:00 メガベクトル #303
20:00 コリアHits
20:30 The City #14
21:00 洋楽ハードロック Top100 40~21位
22:00 WORLD STAGE
23:00 When I was 17 #3
23:30 When I was 17 #4
24:00 ティラ・テキーラ2 #3
1:00 おもしろ映像集3 #3
1:30 おもしろ映像集3 #4
2:00 amp
2:30 ベスト・ライヴ Top40 #1
3:30 洋・邦最新ヒット
5:00 洋・邦新着ビデオ

25 (金)

6:00 洋・邦ヒットビデオ
7:00 Japan Top20
9:00 コリアHits
9:30 コリア通信
10:00 SHIBUHARA GIRLS #7
10:30 テイラー・スウィフト特集
11:00 洋・邦ヒットビデオ
12:00 ベスト・ライヴ Top40 #1
13:00 The City #13
13:30 The City #14
14:00 U.S.Top20
16:00 カラオケチャート20
17:00 A Class 東京事変
18:00 A Class サカナクション
19:00 ニッキー・ミナージュ 特番「My Time Now」
20:00 コリアHits
20:30 The City #13
21:00 洋楽ハードロック Top100 20~1位
22:00 ベスト・ライヴ Top40 #2
23:00 WORLD STAGE
24:00 ティラ・テキーラ2 #2
1:00 Megadrive #1
1:30 Megadrive #2
2:00 Check the Rhyme
2:30 ベスト・ライヴ Top40 #2
3:30 洋・邦最新ヒット
5:00 洋・邦新着ビデオ

26 (土)

6:00 Japan Top20
8:00 International Top20
10:00 U.S. Top20
12:00 DL Chart Top20
14:00 Japan Top20
16:00 RADWIMPS ビデオ特集
17:00 カラオケチャート20
18:00 A Class 東京事変
19:00 A Class サカナクション
20:00 A Class コブクロ
21:00 A Class 安藤裕子
22:00 U.S.Top20
24:00 カラオケチャート20
1:00 SHIBUHARA GIRLS #8
1:30 洋・邦ヒットビデオ
2:00 LIVE:ヴァンパイア・ウィークエンド
2:30 Unplugged フェニックス
3:00 ベスト・ライヴ Top40 #1
4:00 ベスト・ライヴ Top40 #2
5:00 洋・邦新着ビデオ

27 (日)

6:00 International Top20
8:00 カラオケチャート20
9:00 洋・邦ヒットビデオ
10:00 第25回ゴールデンディスク賞
13:00 クラシックMTV
14:00 A Class コブクロ
15:00 A Class 安藤裕子
16:00 SHIBUHARA GIRLS #8
16:30 テイラー・スウィフト特集
17:00 ニッキー・ミナージュ 特番「My Time Now」
18:00 When I was 17 #4
18:30 When I was 17 #5
19:00 ピンクTop20
21:00 第25回ゴールデンディスク賞
24:00 ティラ・テキーラ2 #3
1:00 Megadrive #1
1:30 Megadrive #2
2:00 LIVE:ダフィー、エイミー・ワインハウス、レディー・ガガ、他
2:30 LIVE:ファーギー、ネリー・ファータド、他
3:00 LIVE:ヴァンパイア・ウィークエンド
3:30 Unplugged フェニックス
4:00 ベスト・ライヴ Top40 #1
5:00 洋・邦新着ビデオ

28 (月)

6:00 洋・邦ヒットビデオ
7:00 U.S. Top20
9:00 コリアHits
9:30 コリア通信
10:00 メガベクトル #300
11:00 洋・邦ヒットビデオ
12:00 ベスト・ライヴ Top40 #2
13:00 The City #13
13:30 The City #14
14:00 International Top20
16:00 U.S. Top20
18:00 スポンジ・ボブ #96
18:30 スポンジ・ボブ #94
19:00 メガベクトル #304
20:00 コリアHits
20:30 The City #15
21:00 洋楽ヒップホップ Top100 100~81位
22:00 ベスト・ライヴ Top40 #3
23:00 When I was 17 #3
23:30 When I was 17 #4
24:00 ティラ・テキーラ2 #4
1:00 Megadrive #2
1:30 Megadrive #3
2:00 Headbangers Ball
2:30 —放送休止—

2月5日(土)……3月8日(火)

＊青字は初回放送です。

●MTVの試聴方法に関しましては、MTV HOTLINE（☎044-722-6660／info@mtvjapan.com）までお問い合わせください。
●編成内容は予告なく変更される場合があります。最新情報は、MTV公式HP http://www.mtvjapan.comをご覧ください。

13(日)

6:00 International Top20
8:00 カラオケチャート20
9:00 洋・邦ヒットビデオ
10:00 バレンタイン ラブソング特集
11:00 Best Live ～K-POPガールズ・グループ
12:00 Best Live ～K-POPバラード
13:00 クラシックMTV
14:00 A Class 倖田來未
16:00 SHIBUHARA GIRLS #6
16:30 洋・邦ヒットビデオ
17:00 テイラー・スウィフト Once Upon A Prom
18:00 When I was 17 #2
18:30 When I was 17 #3
19:00 RADWIMPS ビデオ特集
20:00 サウス・パーク #1～#10
1:00 Nitro Circus #Hits & Misses
1:30 Nitro Circus #11
2:00 WORLD STAGE ビヨンセ
3:00 ロンドン ライヴ ～ピンク、マルーン5、フォール・アウト・ボーイ、シェリル・クロウ、他
4:00 LIVE:ダフィー、エイミー・ワインハウス、レディー・ガガ、他
4:30 LIVE:ファーギー、ネリー・ファータド、他
5:00 洋・邦新着ビデオ

14(月)

6:00 洋・邦ヒットビデオ
7:00 U.S. Top20
9:00 コリアHits
9:30 コリア通信
10:00 メガベクトル #292
11:00 バレンタイン ラブソング特集
12:00 LIVE:ヴァンパイア・ウィークエンド
12:30 Unplugged フェニックス
13:00 The City 振り返り
13:30 The City #10
14:00 International Top20
16:00 U.S. Top20
18:00 スポンジ・ボブ #91
18:30 スポンジ・ボブ #89
19:00 メガベクトル #296
20:00 コリアHits
20:30 The City #11
21:00 80年代洋楽ヒットチャートTop100 100～81位
22:00 Best Live ～ベスト・ライヴ Top40 #1
23:00 When I was 17 #1
23:30 When I was 17 #2
24:00 ティラ・テキーラ #10
1:00 Nitro Circus #12
1:30 Megadrive #1
2:00 Headbangers Ball
2:30 ベスト・ライヴ Top40 #1
3:30 洋・邦最新ヒット
5:00 洋・邦新着ビデオ

15(火)

6:00 洋・邦ヒットビデオ
7:00 International Top20
9:00 コリアHits
9:30 コリア通信
10:00 メガベクトル #293
11:00 洋・邦ヒットビデオ
12:00 ベスト・ライヴ Top40 #1
13:00 MTV Top Ten ～復活を遂げたアーティスト
14:00 DL Chart Top20
16:00 International Top20
18:00 スポンジ・ボブ #93
18:30 スポンジ・ボブ #90
19:00 メガベクトル #297
20:00 コリアHits
20:30 The City #12
21:00 80年代洋楽ヒットチャートTop100 80～61位
22:00 WORLD STAGE
23:00 When I was 17 #2
23:30 When I was 17 #3
24:00 ティラ・テキーラ2 #1
1:00 おもしろ映像集3 #2
1:30 おもしろ映像集3 #3
2:00 Rock on MTV
2:30 LIVE:ヴァンパイア・ウィークエンド
3:00 Unplugged フェニックス
3:30 洋・邦最新ヒット
5:00 洋・邦新着ビデオ

16(水)

6:00 洋・邦ヒットビデオ
9:00 コリアHits
9:30 コリア通信
10:00 メガベクトル #294
11:00 洋・邦ヒットビデオ
12:00 LIVE:ヴァンパイア・ウィークエンド
12:30 Unplugged フェニックス
13:00 The City #11
13:30 The City #12
14:00 カラオケチャート20
15:00 洋・邦ヒットビデオ
15:30 SHIBUHARA GIRLS #6
16:00 Japan Top20
18:00 スポンジ・ボブ #91
18:30 スポンジ・ボブ #89
19:00 メガベクトル #298
20:00 コリアHits
20:30 The City #11
21:00 80年代洋楽ヒットチャートTop100 60～41位
22:00 ベスト・ライヴ Top40 #1
23:00 When I was 17 #1
23:30 When I was 17 #2
24:00 ティラ・テキーラ #10
1:00 Nitro Circus #12
1:30 Megadrive #1
2:00 Urban Mellow
2:30 ベスト・ライヴ Top40 #1
3:30 洋・邦最新ヒット
5:00 洋・邦新着ビデオ

17(木)

6:00 洋・邦ヒットビデオ
7:00 DL Chart Top20
9:00 コリアHits
9:30 コリア通信
10:00 メガベクトル #295
11:00 洋・邦ヒットビデオ
12:00 ベスト・ライヴ Top40 #1
13:00 MTV Top Ten ～復活を遂げたアーティスト
14:00 Japan Top20
16:00 DL Chart Top20
18:00 スポンジ・ボブ #93
18:30 スポンジ・ボブ #90
19:00 メガベクトル #299
20:00 コリアHits
20:30 The City #12
21:00 80年代洋楽ヒットチャートTop100 40～21位
22:00 WORLD STAGE
23:00 When I was 17 #2
23:30 When I was 17 #3
24:00 ティラ・テキーラ2 #1
1:00 おもしろ映像集3 #2
1:30 おもしろ映像集3 #3
2:00 amp
2:30 LIVE:ヴァンパイア・ウィークエンド
3:00 Unplugged フェニックス
3:30 洋・邦最新ヒット
5:00 洋・邦新着ビデオ

18(金)

6:00 洋・邦ヒットビデオ
7:00 Japan Top20
9:00 コリアHits
9:30 コリア通信
10:00 SHIBUHARA GIRLS #6
10:30 テイラー・スウィフト Once Upon A Prom
11:30 洋・邦ヒットビデオ
12:00 LIVE:ヴァンパイア・ウィークエンド
12:30 Unplugged フェニックス
13:00 The City #11
13:30 The City #12
14:00 U.S.Top20
16:00 カラオケチャート20
17:00 A Class 倖田來未
19:00 RADWIMPS ビデオ特集
20:00 コリアHits
20:30 The City #11
21:00 80年代洋楽ヒットチャートTop100 20～1位
22:00 ベスト・ライヴ Top40 #1
23:00 WORLD STAGE
24:00 ティラ・テキーラ #10
1:00 Nitro Circus #12
1:30 Megadrive #1
2:00 Check the Rhyme
2:30 ベスト・ライヴ Top40 #1
3:30 洋・邦最新ヒット
5:00 洋・邦新着ビデオ

19(土)

6:00 Japan Top20
8:00 International Top20
10:00 U.S. Top20
12:00 DL Chart Top20
14:00 Japan Top20
16:00 テイラー・スウィフト Once Upon A Prom
17:00 カラオケチャート20
18:00 A Class 倖田來未
20:00 A Class 東京事変
21:00 A Class サカナクション
22:00 U.S.Top20
24:00 カラオケチャート20
1:00 SHIBUHARA GIRLS #7
1:30 洋・邦ヒットビデオ
2:00 LIVE:ダフィー、エイミー・ワインハウス、レディー・ガガ、他
2:30 LIVE:ファーギー、ネリー・ファータド、他
3:00 LIVE:ヴァンパイア・ウィークエンド
3:30 Unplugged フェニックス
4:00 ベスト・ライヴ Top40 #1
5:00 洋・邦新着ビデオ

20(日)

6:00 International Top20
8:00 カラオケチャート20
9:00 ブラック・アイド・ピーズTop20
11:00 カニエ・ウェスト Top20
13:00 クラシックMTV
14:00 A Class 東京事変
15:00 A Class サカナクション
16:00 SHIBUHARA GIRLS #7
16:30 洋・邦ヒットビデオ
17:00 テイラー・スウィフト 特集
17:30 洋・邦ヒットビデオ
18:00 When I was 17 #3
18:30 When I was 17 #4
19:00 ニッキー・ミナージュ 特番「My Time Now」
20:00 ベスト・ライヴ Top40 #1
21:00 ベスト・ライヴ Top40 #2
22:00 ベスト・ライヴ Top40 #3
23:00 ベスト・ライヴ Top40 #4
24:00 ティラ・テキーラ2 #1
1:00 Nitro Circus #12
1:30 Megadrive #1
2:00 ロンドン ライヴ
3:00 LIVE:ダフィー、他
3:30 LIVE:ファーギー、他
4:00 LIVE:ヴァンパイア・ウィークエンド
4:30 Unplugged フェニックス
5:00 洋・邦新着ビデオ

3/1(火)

6:00 洋・邦ヒットビデオ
7:00 International Top20
9:00 コリアHits
9:30 コリア通信
10:00 メガベクトル #301
11:00 洋・邦ヒットビデオ
12:00 ベスト・ライヴ Top40 #3
13:00 When I was 17 #3
13:30 When I was 17 #4
14:00 DL Chart Top20
16:00 International Top20
18:00 スポンジ・ボブ #97
18:30 スポンジ・ボブ #95
19:00 メガベクトル #305
20:00 コリアHits
20:30 The City #16
21:00 洋楽ヒップホップ Top100 80～61位
22:00 WORLD STAGE
23:00 When I was 17 #4
23:30 When I was 17 #5
24:00 ティラ・テキーラ2 #5
1:00 おもしろ映像集3 #4
1:30 おもしろ映像集3 #5
2:00 Rock on MTV
2:30 ベスト・ライヴ Top40 #2
3:30 洋・邦最新ヒット
5:00 洋・邦新着ビデオ

2(水)

6:00 洋・邦ヒットビデオ
9:00 コリアHits
9:30 コリア通信
10:00 メガベクトル #302
11:00 洋・邦ヒットビデオ
12:00 ベスト・ライヴ Top40 #2
13:00 The City #15
13:30 The City #16
14:00 カラオケチャート20
15:00 洋・邦ヒットビデオ
15:30 SHIBUHARA GIRLS #8
16:00 Japan Top20
18:00 スポンジ・ボブ #96
18:30 スポンジ・ボブ #94
19:00 メガベクトル #306
20:00 コリアHits
20:30 The City #15
21:00 洋楽ヒップホップ Top100 60～41位
22:00 ベスト・ライヴ Top40 #3
23:00 When I was 17 #3
23:30 When I was 17 #4
24:00 ティラ・テキーラ #4
1:00 Megadrive #2
1:30 Megadrive #3
2:00 Urban Mellow
2:30 ベスト・ライヴ Top40 #3
3:30 洋・邦最新ヒット
5:00 洋・邦新着ビデオ

3(木)

6:00 洋・邦ヒットビデオ
7:00 DL Chart Top20
9:00 コリアHits
9:30 コリア通信
10:00 メガベクトル #303
11:00 洋・邦ヒットビデオ
12:00 ベスト・ライヴ Top40 #3
13:00 When I was 17 #3
13:30 When I was 17 #4
14:00 Japan Top20
16:00 DL Chart Top20
18:00 スポンジ・ボブ #97
18:30 スポンジ・ボブ #95
19:00 メガベクトル #307
20:00 コリアHits
20:30 The City #16
21:00 洋楽ヒップホップ Top100 40～21位
22:00 WORLD STAGE
23:00 When I was 17 #4
23:30 When I was 17 #5
24:00 ティラ・テキーラ #5
1:00 おもしろ映像集3 #4
1:30 おもしろ映像集3 #5
2:00 amp
2:30 ベスト・ライヴ Top40 #2
3:30 洋・邦最新ヒット
5:00 洋・邦新着ビデオ

4(金)

6:00 洋・邦ヒットビデオ
7:00 Japan Top20
9:00 コリアHits
9:30 コリア通信
10:00 SHIBUHARA GIRLS #8
10:30 洋・邦ヒットビデオ
12:00 ベスト・ライヴ Top40 #2
13:00 The City #15
13:30 The City #16
14:00 U.S.Top20
16:00 カラオケチャート20
17:00 A Class コブクロ
18:00 A Class 安藤裕子
19:00 洋・邦ヒットビデオ
20:00 コリアHits
20:30 The City #15
21:00 洋楽ヒップホップ Top100 20～1位
22:00 ベスト・ライヴ Top40 #3
23:00 WORLD STAGE
24:00 ティラ・テキーラ #4
1:00 Megadrive #2
1:30 Megadrive #3
2:00 Check the Rhyme
2:30 ベスト・ライヴ Top40 #3
3:30 洋・邦最新ヒット
5:00 洋・邦新着ビデオ

5(土)

6:00 Japan Top20
8:00 International Top20
10:00 U.S. Top20
12:00 DL Chart Top20
14:00 Japan Top20
16:00 洋・邦ヒットビデオ
17:00 カラオケチャート20
18:00 A Class コブクロ
19:00 A Class 安藤裕子
20:00 A Class 加藤ミリヤ
21:00 A Class GReeeeN
22:00 U.S.Top20
24:00 カラオケチャート20
1:00 SHIBUHARA GIRLS #9
1:30 洋・邦ヒットビデオ
2:00 ベスト・ライヴ Top40 #1
3:00 ベスト・ライヴ Top40 #2
4:00 ベスト・ライヴ Top40 #3
5:00 洋・邦新着ビデオ

6(日)

6:00 International Top20
8:00 カラオケチャート20
9:00 SHIBUHARA GIRLS #1
9:30 SHIBUHARA GIRLS #2
10:00 SHIBUHARA GIRLS #3
10 30 SHIBUHARA GIRLS #4
11:00 SHIBUHARA GIRLS #5
11:30 SHIBUHARA GIRLS #6
12:00 SHIBUHARA GIRLS #7
12 30 SHIBUHARA GIRLS #8
13:00 クラシックMTV
14:00 A Class 加藤ミリヤ
15:00 A Class GReeeeN
16:00 SHIBUHARA GIRLS #9
16:30 洋・邦ヒットビデオ
18:00 When I was 17 #5
18:30 When I was 17 #6
19:00 SHIBUHARA GIRLS #1～#9
23:30 洋・邦ヒットビデオ
24:00 ティラ・テキーラ #5
1:00 Jersey Shore 2#1
2:00 Jersey Shore 2#2
3:00 Jersey Shore 2#3
4:00 Jersey Shore 2#4
5:00 洋・邦新着ビデオ

7(月)

6:00 洋・邦ヒットビデオ
7:00 U.S. Top20
9:00 コリアHits
9:30 コリア通信
10:00 メガベクトル #304
11:00 洋・邦ヒットビデオ
12:00 ベスト・ライヴ Top40 #3
13:00 The City #15
13:30 The City #16
14:00 International Top20
16:00 U.S. Top20
18:00 スポンジ・ボブ #99
18:30 スポンジ・ボブ #96
19:00 メガベクトル #308
20:00 コリアHits
20:30 The City #17
21:00 Megadrive #2
21:30 Megadrive #3
22:00 ベスト・ライヴ Top40 #4
23:00 When I was 17 #4
23:30 When I was 17 #5
24:00 ティラ・テキーラ2 #6
1:00 Megadrive #3
1:30 Megadrive #4
2:00 Headbangers Ball
2:30 ベスト・ライヴ Top40 #4
3:30 洋・邦最新ヒット
5:00 洋・邦新着ビデオ

8(火)

6:00 洋・邦ヒットビデオ
7:00 International Top20
9:00 コリアHits
9:30 コリア通信
10:00 メガベクトル #305
11:00 洋・邦ヒットビデオ
12:00 ベスト・ライヴ Top40 #4
13:00 When I was 17 #4
13:30 When I was 17 #5
14:00 DL Chart Top20
16:00 International Top20
18:00 スポンジ・ボブ #100
18:30 スポンジ・ボブ #97
19:00 メガベクトル #309
20:00 コリアHits
20:30 The City #18
21:00 おもしろ映像集3 #4
21:30 おもしろ映像集3 #5
22:00 WORLD STAGE
23:00 When I was 17 #5
23:30 When I was 17 #6
24:00 ティラ・テキーラ2 #7
1:00 おもしろ映像集3 #5
1:30 おもしろ映像集3 #6
2:00 Rock on MTV
2:30 ベスト・ライヴ Top40 #3
3:30 洋・邦最新ヒット
5:00 洋・邦新着ビデオ

atRandoM photo file

望遠鏡でも新型フルートでもありません。

答えはこの本で>>>>>>>>>>>>>>>>>>>>>>>>

発行
株式会社リットーミュージック
〒102-0075　東京都千代田区三番町20番地
www.rittor-music.co.jp

発行人：古森優

編集：松本大輔、市原幸子、青木友美

印刷／製本：株式会社ナポ
JASRAC　出1101388-101

表紙デザイン：吉岡由佳 www.yyoshioka.com

本文デザイン
吉岡由佳、明松聡、西本勲

RandoM編集部
TEL：03-5213-6262
FAX：03-5213-6282
random@rittor-music.co.jp

●広告掲載に関するお問い合わせ
広告営業統轄部
TEL：03-5275-9151
www.rittor-music.co.jp/ad/

RandoM Vol.16

2011年2月5日発行

次号RandoMは3月中旬の発行予定です。

RittorMusic 本誌記事、写真、図版などの無断転載はかたくお断りします。©2011 Rittor Music,INC.

リットーミュージックの BOOK

緊急発売!
本物のタバコより楽しい「電子タバコ」にハマるための本

愛煙家　趣味　カスタム　ブーム

ホントに楽しい 電子タバコ

選び方からカスタマイズまで

好評発売中

◆ 著者：スタパ齋藤　◆ 定価：945 円(税込)
◆ 四六判／ 144 ページ　◆ ISBN978-4-8456-1910-8

今注目されている「電子タバコ」。実はこの電子タバコ、本物のタバコにはない多彩な楽しみ方ができる、奥の深〜いグッズなのです。そこで、電子タバコの入門書を緊急発売！

電子タバコの種類や購入方法などの基礎知識から、本体カスタマイズ、フレーバー選びといったマニアックな使い方まで、「趣味の1つ」としての電子タバコを追求します。

CONTENTS

Prologue〜 私が電子タバコにハマった理由
第1章 電子タバコの基礎知識
第2章 電子タバコのメリットとデメリット
第3章 入手が容易な国内販売品を使う
第4章 本格的な海外流通品を購入する
第5章 海外流通電子タバコを使いこなす
第6章 いろいろなリキッドを試す／自作する
第7章 大容量電池ケース“MOD”を試してみる
第8章 圧倒的な煙量を楽しめる“HV MOD”を使う

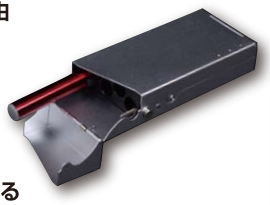

スタパ齋藤

編集者を経てフリーライターとなり24年、コンピュータやデジタル製品、家電など電気製品全般を得意分野としている。パソコン関連雑誌からウェブ記事まで活動範囲は広い。これまで購入したデジカメは131台、パソコンは125台、ケータイは110台と、公私ともに電気製品に興味津々。喫煙歴20年以上ながら、電子タバコと出会い、遂に本物のタバコから完全移行！

電子タバコが楽しいわけ

- 本物よりも安全で汚れが出にくい
- 本物よりも“イイ匂い”が出る
- 工夫すれば煙がモクモク
- 連続使用時間をグンと延ばせる
- 数百種類のフレーバーを選び放題
- 本物のタバコが禁煙できるかも!?

お問い合わせ &ご購入は
http://www.rittor-music.co.jp/store/
03-5213-9296（平日10時〜12時、13時〜17時30分）
e3@rm-store.jp へ空メールを送信、もしくは http://rm-store.jp にアクセス
※iPhone/Androidなどスマートフォンに対応しています。
RittorMusic
www.rittor-music.co.jp

音楽は、
自分でやってみると
もっとよくわかる
RittorMusic
www.rittor-music.co.jp
Gurtar magazine
Sound & Recording
Yoko Ono Plastic Ono Band
BASS
Drums
Keyboard
Kotaro Oda
PIANO
SAX&BRASS
GROOVE
Percussion
カホン
Ukulele
デジマート Presented By RittorMusic www.digimart.net
さがスタ studio-navi.jp
ミュースク musicschool-navi.jp
ミュースク レッスン musicschool-navi.jp/lesson